

Dirección General del COMUDE Tlajomulco
Gobierno Municipal de Tlajomulco de Zúñiga 2018-2021
ENTREGA Y RECEPCIÓN

INVENTARIO BIENES MUEBLES

ANEXO 2A

DEPENDENCIA: Dirección General (COMUDE)

HOJA 1 DE 22

24/09/2021

N° DE RESGUARDO	NOMBRE DEL RESGUARDANTE	DESCRIPCIÓN Y/O CARACTERÍSTICAS DEL BIEN	N° DE INVENTARIO	UBICACIÓN ACTUAL	N° DE FACTURA	FECHA DE ADQUISICIÓN	VALOR DE ADQUISICIÓN	ESTADO FÍSICO ACTUAL		
								B	R	M
N/A	Luis Antonio Sánchez Guzmán	Pista inflable de 15 m	CMD-DG-02-00196	Bodega de comude	N/A	N/A	N/A	X	X	
N/A	Luis Antonio Sánchez Guzmán	Motor para Pista	CMD-DG-02-00196	Bodega de comude	N/A	N/A	N/A	X	X	
N/A	Luis Antonio Sánchez Guzmán	Silla de Oficinas c/ posabrazos	CMD-DG-02-00197	Oficinas Comude	N/A	N/A	N/A	X	X	
N/A	Luis Antonio Sánchez Guzmán	Silla de Oficinas c/ posabrazos	CMD-DG-02-00198	Oficinas Comude	N/A	N/A	N/A	X	X	
N/A	Luis Antonio Sánchez Guzmán	Bochina Behringer B112	CMD-DG-02-00200	Bodega de comude	3059	Jul-17	7,266.83	X	X	
N/A	Luis Antonio Sánchez Guzmán	Bochina Behringer B112	CMD-DG-02-00201	Bodega de comude	3059	Jul-17	7,266.83	X	X	
N/A	Luis Antonio Sánchez Guzmán	Microfono Diadema Shure Beta 53	CMD-DG-02-00202	Bodega de comude	3059	Jul-17	6,976.72	X	X	
N/A	Luis Antonio Sánchez Guzmán	Sistema Inalámbrico shure BLX14	CMD-DG-02-00203	Bodega de comude	N/A	N/A	N/A	X	X	
N/A	Luis Antonio Sánchez Guzmán	Todo completo 6x6	CMD-DG-02-00207	Bodega Comude	3975	abr-18	16,256.63	X	X	
N/A	Luis Antonio Sánchez Guzmán	Todo completo 6x6	CMD-DG-02-00208	Bodega Comude	3975	abr-18	16,256.63	X	X	
N/A	Luis Antonio Sánchez Guzmán	Mantiqui RCP	CMD-DG-02-00231	Bodega Comude	011095E	nov-17	2,242.82	X	X	
N/A	Luis Antonio Sánchez Guzmán	Mantiqui RCP	CMD-DG-02-00232	Bodega Comude	011095E	nov-17	2,242.82	X	X	
N/A	Luis Antonio Sánchez Guzmán	Mantiqui RCP	CMD-DG-02-00233	Bodega Comude	011095E	nov-17	2,242.82	X	X	
N/A	Luis Antonio Sánchez Guzmán	Mantiqui RCP	CMD-DG-02-00234	Bodega Comude	011095E	nov-17	2,242.82	X	X	
N/A	Luis Antonio Sánchez Guzmán	Mantiqui RCP	CMD-DG-02-00235	Bodega Comude	011095E	nov-17	2,242.82	X	X	
N/A	Luis Antonio Sánchez Guzmán	Mantiqui RCP	CMD-DG-02-00236	Bodega Comude	011095E	nov-17	2,242.82	X	X	
N/A	Luis Antonio Sánchez Guzmán	Mantiqui RCP	CMD-DG-02-00237	Bodega Comude	011095E	nov-17	2,242.82	X	X	
N/A	Luis Antonio Sánchez Guzmán	Mantiqui RCP	CMD-DG-02-00238	Bodega Comude	011095E	nov-17	2,242.82	X	X	
N/A	Luis Antonio Sánchez Guzmán	Mantiqui RCP	CMD-DG-02-00239	Bodega Comude	011095E	nov-17	2,242.82	X	X	
N/A	Luis Antonio Sánchez Guzmán	Mantiqui RCP	CMD-DG-02-00240	Bodega Comude	011095E	nov-17	2,242.82	X	X	
N/A	Luis Antonio Sánchez Guzmán	T telescopio	CMD-DG-02-00241	Bodega Comude	F7906	oct-17	2,421.64	X	X	
N/A	Luis Antonio Sánchez Guzmán	T telescopio	CMD-DG-02-00242	Bodega Comude	F7906	oct-17	2,421.64	X	X	
N/A	Luis Antonio Sánchez Guzmán	T telescopio	CMD-DG-02-00243	Bodega Comude	F7906	oct-17	2,421.64	X	X	
N/A	Luis Antonio Sánchez Guzmán	T telescopio	CMB-DG-02-00244	Bodega Comude	F7906	oct-17	2,421.64	X	X	

Pablo Alberto Ramírez Guzmán
NOMBRE Y FIRMA
ELABORA

Luis Antonio Sánchez Guzmán
NOMBRE Y FIRMA
ENTREGA

[Firma]
NOMBRE Y FIRMA
RECIBE



Comité Municipal del Deporte de Tlajomulco

Dirección General del COMUDE Tlajomulco
 Gobierno Municipal de Tlajomulco de Zúñiga 2018-2021
ENTREGA Y RECEPCIÓN



INVENTARIO BIENES MUEBLES

DEPENDENCIA: Dirección General (COMUDE)

HOJA 2 DE 22
 24/09/2021

N° DE RESGUARDO	NOMBRE DEL RESGUARDANTE	DESCRIPCIÓN Y/O CARACTERÍSTICAS DEL BIEN	N° DE INVENTARIO	UBICACIÓN ACTUAL	N° DE FACTURA	FECHA DE ADQUISICIÓN	VALOR DE ADQUISICIÓN	ESTADO FÍSICO ACTUAL		
								B	R	M
N/A	Luis Antonio Sánchez Guzmán	Telescopio	CMD-DG-02-00245	Bodega Comude	F7906	oct-17	\$ 2,421.64		X	
N/A	Luis Antonio Sánchez Guzmán	Telescopio	CMD-DG-02-00246	Bodega Comude	F7906	oct-17	\$ 2,421.64		X	
N/A	Luis Antonio Sánchez Guzmán	Telescopio	CMD-DG-02-00247	Bodega Comude	F7906	oct-17	\$ 2,421.64		X	
N/A	Luis Antonio Sánchez Guzmán	Telescopio	CMD-DG-02-00248	Bodega Comude	F7906	oct-17	\$ 2,421.64		X	
N/A	Luis Antonio Sánchez Guzmán	Refletores	CMD-DG-02-00249	Bodega Comude	N/D	N/D	N/D		X	
N/A	Luis Antonio Sánchez Guzmán	Refletores	CMD-DG-02-00250	Bodega Comude	N/D	N/D	N/D		X	
N/A	Luis Antonio Sánchez Guzmán	Convertor	CMD-DG-02-00251	Bodega Comude	N/D	N/D	N/D		X	
N/A	Luis Antonio Sánchez Guzmán	Pedestal de bocina	CMD-DG-02-00252	Bodega Comude	N/D	N/D	N/D		X	
N/A	Luis Antonio Sánchez Guzmán	Pedestal de bocina	CMD-DG-02-00253	Bodega Comude	N/D	N/D	N/D		X	
N/A	Luis Antonio Sánchez Guzmán	Camilla	CMD-DG-02-00254	Bodega Comude	011098E	nov-17	\$ 1,350.00		X	
N/A	Luis Antonio Sánchez Guzmán	Camilla	CMD-DG-02-00255	Bodega Comude	011098E	nov-17	\$ 1,350.00		X	
N/A	Luis Antonio Sánchez Guzmán	Logote gris de lamina	CMD-DG-02-00256	Bodega Comude	N/D	N/D	N/D			X
N/A	Luis Antonio Sánchez Guzmán	Microfonos inalámbricos Soundtrack	CMD-DG-02-00257	Bodega Comude	5098	oct-17	\$ 2,068.97		X	
N/A	Luis Antonio Sánchez Guzmán	Proyector Epson	CMD-DG-02-00259	Bodega Comude	183270	abr-17	\$ 6,163.79		X	
N/A	Luis Antonio Sánchez Guzmán	Caulin tipo lápiz harden	CMD-DG-02-00262	Bodega Comude	5836	abr-17	\$ 96.00		X	
N/A	Luis Antonio Sánchez Guzmán	Millitrans digital redox	CMD-DG-02-00263	Bodega Comude	5836	abr-17	\$ 220.01		X	
N/A	Luis Antonio Sánchez Guzmán	vegas vs resman resman pypw	CMD-DG-02-00264	Bodega Comude	5836	abr-17	\$ 150.00		X	
N/A	Luis Antonio Sánchez Guzmán	Investor de volante esteren	CMD-DG-02-00265	Bodega Comude	N/D	N/D	N/D		X	
N/A	Luis Antonio Sánchez Guzmán	Extensión uso rudo	CMD-DG-02-00269	Bodega Comude	N/D	N/D	N/D		X	
N/A	Luis Antonio Sánchez Guzmán	Extensión uso rudo	CMD-DG-02-00270	Bodega Comude	N/D	N/D	N/D		X	
N/A	Luis Antonio Sánchez Guzmán	Banner veia (comude)	CMD-DG-02-00273	Bodega Comude	N/D	N/D	N/D			X
N/A	Luis Antonio Sánchez Guzmán	Banner veia (comude)	CMD-DG-02-00274	Bodega Comude	N/D	N/D	N/D			X
N/A	Luis Antonio Sánchez Guzmán	Botona KSR	CMD-DG-02-00275	Bodega Comude	N/D	N/D	N/D		X	
N/A	Luis Antonio Sánchez Guzmán	Bomba de agua evans	CMD-DG-02-00276	Bodega Comude	N/D	N/D	N/D		X	

Pablo Alberto Ramirez Carranza
 NOMBRE Y FIRMA
 ELABORA

Luis Antonio Sánchez Guzmán
 NOMBRE Y FIRMA
 ENTREGA

NOMBRE Y FIRMA
 RECIBE

Dirección General del COMUDE Tlajomulco
Gobierno Municipal de Tlajomulco de Zúñiga 2018-2021
ENTREGA Y RECEPCIÓN

INVENTARIO BIENES MUEBLES

ANEXO 2A

DEPENDENCIA: Dirección General (COMUDE)

HOJA 3 DE 22

24/09/2021

N° DE RESGUARDO	NOMBRE DEL RESGUARDANTE	DESCRIPCIÓN Y/O CARACTERÍSTICAS DEL BIEN	N° DE INVENTARIO	UBICACIÓN ACTUAL	N° DE FACTURA	FECHA DE ADQUISICIÓN	VALOR DE ADQUISICIÓN	ESTADO FÍSICO ACTUAL		
								B	R	M
N/A	Luis Antonio Sánchez Guzmán	Silla sin codera taps a cuadros	CMD-DG-02-00285	Bodega Comude	N/D	N/D	N/D		X	
N/A	Luis Antonio Sánchez Guzmán	Silla ejecutiva color negro	CMD-DG-02-00291	Bodega Comude	N/D	N/D	N/D		X	
N/A	Luis Antonio Sánchez Guzmán	Silla ejecutiva color negro	CMD-DG-02-00292	Bodega Comude	N/D	N/D	N/D		X	
N/A	Luis Antonio Sánchez Guzmán	Silla ejecutiva color negro	CMD-DG-02-00293	Bodega Comude	N/D	N/D	N/D		X	
N/A	Luis Antonio Sánchez Guzmán	Tablón grande	CMD-DG-02-00294	Oficinas Comude	N/D	N/D	N/D			X
N/A	Luis Antonio Sánchez Guzmán	Credenza grande de 1 80X 40cmx60cm c/2 cajones horizontales	CMD-DG-02-00297	Oficinas Comude	248	43070	\$ 9,590.00		X	
N/A	Luis Antonio Sánchez Guzmán	Credenza grande de 1 80X 40cmx60cm c/2 cajones horizontales	CMD-DG-02-00298	Oficinas Comude	248	43070	\$ 9,590.00		X	
N/A	Luis Antonio Sánchez Guzmán	Credenza grande de 1 80X 40cmx60cm c/2 cajones horizontales	CMD-DG-02-00299	Oficinas Comude	248	43070	\$ 9,590.00		X	
N/A	Luis Antonio Sánchez Guzmán	Credenza grande de 1 80X 40cmx60cm c/2 cajones horizontales	CMD-DG-02-00300	Oficinas Comude (Logística)	248	43070	\$ 9,590.00		X	
N/A	Luis Antonio Sánchez Guzmán	Credenza grande de 1 80X 40cmx60cm c/2 cajones horizontales	CMD-DG-02-00301	Oficinas Comude	248	43070	\$ 9,590.00		X	
N/A	Luis Antonio Sánchez Guzmán	Credenza chica de 1 40X 40cmx60cm c/2 cajones horizontales	CMD-DG-02-00302	Oficinas Comude (Servicio 500)	248	43070	\$ 7,132.00		X	
N/A	Luis Antonio Sánchez Guzmán	Credenza chica de 1 40X 40cmx60cm c/2 cajones horizontales	CMD-DG-02-00303	Oficinas Comude	248	43070	\$ 7,132.00		X	
N/A	Luis Antonio Sánchez Guzmán	Credenza chica de 1 40X 40cmx60cm c/2 cajones horizontales	CMD-DG-02-00304	Oficinas Comude (Escaritas DPI)	248	43070	\$ 7,132.00		X	
N/A	Luis Antonio Sánchez Guzmán	Credenza chica de 1 40X 40cmx60cm c/2 cajones horizontales	CMD-DG-02-00305	Oficinas Comude	248	43070	\$ 7,132.00		X	
N/A	Luis Antonio Sánchez Guzmán	Credenza chica de 1 40X 40cmx60cm c/2 cajones horizontales	CMD-DG-02-00306	Oficinas Comude	248	dic-17	\$ 7,132.00		X	
N/A	Luis Antonio Sánchez Guzmán	Suministro de chetel 180X70X110 cms c/ perno de aluminio	CMD-DG-02-00307	Oficinas Comude	248	dic-17	\$ 13,350.00		X	
N/A	Luis Antonio Sánchez Guzmán	Suministro con 4 puertas abatibles 180X60X75 cms	CMD-DG-02-00308	Oficinas Comude	248	dic-17	\$ 6,300.00		X	
N/A	Luis Antonio Sánchez Guzmán	Suministro con 4 puertas abatibles 180X60X75 cms	CMD-DG-02-00309	Oficinas Comude	248	dic-17	\$ 6,300.00		X	
N/A	Luis Antonio Sánchez Guzmán	Suministro con 4 puertas abatibles 180X60X75 cms	CMD-DG-02-00310	Oficinas Comude	248	dic-17	\$ 6,300.00		X	
N/A	Luis Antonio Sánchez Guzmán	Suministro con 4 puertas abatibles 180X60X75 cms	CMD-DG-02-00311	Oficinas Comude	248	dic-17	\$ 6,300.00		X	
N/A	Luis Antonio Sánchez Guzmán	Suministro con 4 puertas abatibles 180X60X75 cms	CMD-DG-02-00312	Oficinas Comude	248	dic-17	\$ 6,300.00		X	
N/A	Luis Antonio Sánchez Guzmán	Suministro con 4 puertas abatibles 180X60X75 cms	CMD-DG-02-00313	Oficinas Comude	248	dic-17	\$ 6,300.00		X	
N/A	Luis Antonio Sánchez Guzmán	Suministro con 4 puertas abatibles 180X60X75 cms	CMD-DG-02-00314	Oficinas Comude	248	dic-17	\$ 6,300.00		X	
N/A	Luis Antonio Sánchez Guzmán	Suministro con 4 puertas abatibles 180X60X75 cms	CMD-DG-02-00315	Oficinas Comude	248	dic-17	\$ 6,390.00		X	

Pablo Atencio Ramírez Carranza
NOMBRE Y FIRMA
ELABORA

Luis Antonio Sánchez Guzmán
NOMBRE Y FIRMA
ENTREGA

[Firma]
NOMBRE Y FIRMA
RECIBE



Consejo Municipal del Deporte Tajomulco

Dirección General del COMUDE Tajomulco
Gobierno Municipal de Tajomulco de Zúñiga 2018-2021
ENTREGA Y RECEPCIÓN



INVENTARIO BIENES MUEBLES

DEPENDENCIA: Dirección General (COMUDE)

HOUA_4 DE 22

24/09/2021

N° DE RESGUARDO	NOMBRE DEL RESGUARDANTE	DESCRIPCIÓN VIO CARACTERÍSTICAS DEL BIEN	N° DE INVENTARIO	UBICACIÓN ACTUAL	N° DE FACTURA	FECHA DE ADQUISICIÓN	VALOR DE ADQUISICIÓN	ESTADO FÍSICO ACTUAL		
								B	R	M
N/A	Luis Antonio Sánchez Guzmán	Mesa Estructura Metálica 1.20m. de frente X. 60 cm de fondo	CM/D-D3-02-00316	Oficinas Comude	248	dic-17	\$ 1,995.00	X		
N/A	Luis Antonio Sánchez Guzmán	Mesa Estructura Metálica 1.20m. de frente X. 60 cm de fondo	CM/D-D3-02-00317	Oficinas Comude	248	dic-17	\$ 1,995.00	X		
N/A	Luis Antonio Sánchez Guzmán	Mesa Estructura Metálica 1.20m. de frente X. 60 cm de fondo	CM/D-D3-02-00318	Oficinas Comude	248	dic-17	\$ 1,995.00	X		
N/A	Luis Antonio Sánchez Guzmán	Mesa Estructura Metálica 1.20m. de frente X. 60 cm de fondo	CM/D-D3-02-00319	Oficinas Comude	248	dic-17	\$ 1,995.00	X		
N/A	Luis Antonio Sánchez Guzmán	Mesa Estructura Metálica 1.20m. de frente X. 60 cm de fondo	CM/D-D3-02-00320	Oficinas Comude	248	dic-17	\$ 1,995.00	X		
N/A	Luis Antonio Sánchez Guzmán	Silla con respaldo en malla, brazos fijos y coronada en color negro	CM/D-D3-02-00321	Oficinas Comude	248	dic-17	\$ 1,396.00	X		
N/A	Luis Antonio Sánchez Guzmán	Silla con respaldo en malla, brazos fijos y coronada en color negro	CM/D-D3-02-00322	Oficinas Comude	248	dic-17	\$ 1,396.00	X		
N/A	Luis Antonio Sánchez Guzmán	Silla con respaldo en malla, brazos fijos y coronada en color negro	CM/D-D3-02-00323	Oficinas Comude	248	dic-17	\$ 1,396.00	X		
N/A	Luis Antonio Sánchez Guzmán	Silla con respaldo en malla, brazos fijos y coronada en color negro	CM/D-D3-02-00324	Oficinas Comude	248	dic-17	\$ 1,396.00	X		
N/A	Luis Antonio Sánchez Guzmán	Silla con respaldo en malla, brazos fijos y coronada en color negro	CM/D-D3-02-00325	Oficinas Comude	248	dic-17	\$ 1,396.00	X		
N/A	Luis Antonio Sánchez Guzmán	Silla con respaldo en malla, brazos fijos y coronada en color negro	CM/D-D3-02-00326	Oficinas Comude	248	dic-17	\$ 1,396.00	X		
N/A	Luis Antonio Sánchez Guzmán	Silla con respaldo en malla, brazos fijos y coronada en color negro	CM/D-D3-02-00327	Oficinas Comude	248	dic-17	\$ 1,396.00	X		
N/A	Luis Antonio Sánchez Guzmán	Silla con respaldo en malla, brazos fijos y coronada en color negro	CM/D-D3-02-00328	Oficinas Comude	248	dic-17	\$ 1,396.00	X		
N/A	Luis Antonio Sánchez Guzmán	Silla con respaldo en malla, brazos fijos y coronada en color negro	CM/D-D3-02-00329	Oficinas Comude	248	dic-17	\$ 1,396.00	X		
N/A	Luis Antonio Sánchez Guzmán	Silla con respaldo en malla, brazos fijos y coronada en color negro	CM/D-D3-02-00330	Oficinas Comude	248	dic-17	\$ 1,396.00	X		
N/A	Luis Antonio Sánchez Guzmán	Silla con respaldo en malla, brazos fijos y coronada en color negro	CM/D-D3-02-00331	Oficinas Comude	248	dic-17	\$ 1,396.00	X		
N/A	Luis Antonio Sánchez Guzmán	Silla con respaldo en malla, brazos fijos y coronada en color negro	CM/D-D3-02-00332	Oficinas Comude	248	dic-17	\$ 1,396.00	X		
N/A	Luis Antonio Sánchez Guzmán	Silla con respaldo en malla, brazos fijos y coronada en color negro	CM/D-D3-02-00333	Oficinas Comude	248	dic-17	\$ 1,396.00	X		
N/A	Luis Antonio Sánchez Guzmán	Silla con respaldo en malla, brazos fijos y coronada en color negro	CM/D-D3-02-00334	Oficinas Comude	248	dic-17	\$ 1,396.00	X		
N/A	Luis Antonio Sánchez Guzmán	Silla con respaldo en malla, brazos fijos y coronada en color negro	CM/D-D3-02-00335	Oficinas Comude	248	dic-17	\$ 1,396.00	X		
N/A	Luis Antonio Sánchez Guzmán	Silla con respaldo en malla, brazos fijos y coronada en color negro	CM/D-D3-02-00336	Oficinas Comude	248	dic-17	\$ 1,396.00	X		
N/A	Luis Antonio Sánchez Guzmán	Silla con respaldo en malla, brazos fijos y coronada en color negro	CM/D-D3-02-00337	Oficinas Comude	248	dic-17	\$ 1,396.00	X		
N/A	Luis Antonio Sánchez Guzmán	Silla con respaldo en malla, brazos fijos y coronada en color negro	CM/D-D3-02-00338	Oficinas Comude	248	dic-17	\$ 1,396.00	X		
N/A	Luis Antonio Sánchez Guzmán	Silla con respaldo en malla, brazos fijos y coronada en color negro	CM/D-D3-02-00339	Oficinas Comude	248	dic-17	\$ 1,396.00	X		

Pablo Alberto Ramírez Carranza
 NOMBRE Y FIRMA
 ELABORA

Luis Antonio Sánchez Guzmán
 NOMBRE Y FIRMA
 ENTREGA

NOMBRE Y FIRMA
 RECIBE



Dirección General del COMUDE Tlajomulco
 Gobierno Municipal de Tlajomulco de Zúñiga 2018-2021
ENTREGA Y RECEPCIÓN



INVENTARIO BIENES MUEBLES

DEPENDENCIA: Dirección General (COMUDE) HOJA 5 DE 22

24/09/2021

N° DE RESGUARDO	NOMBRE DEL RESGUARDANTE	DESCRIPCIÓN Y/O CARACTERÍSTICAS DEL BIEN	N° DE INVENTARIO	UBICACIÓN ACTUAL	N° DE FACTURA	FECHA DE ADQUISICIÓN	VALOR DE ADQUISICIÓN	ESTADO FÍSICO ACTUAL		
								B	R	M
N/A	Luis Antonio Sánchez Guzmán	Silla con respaldo en malla, brazos fijos y cromada en color negro	CMD-DG-02-00340	Oficinas Comude	248	dic-17	\$ 1,396.00	X		
N/A	Luis Antonio Sánchez Guzmán	Silla con respaldo en malla, brazos fijos y cromada en color negro	CMD-DG-02-00341	Oficinas Comude	248	dic-17	\$ 1,396.00	X		
N/A	Luis Antonio Sánchez Guzmán	Silla con respaldo en malla, brazos fijos y cromada en color negro	CMD-DG-02-00342	Oficinas Comude	248	dic-17	\$ 1,396.00	X		
N/A	Luis Antonio Sánchez Guzmán	Silla con respaldo en malla, brazos fijos y cromada en color negro	CMD-DG-02-00343	Oficinas Comude	248	dic-17	\$ 1,396.00	X		
N/A	Luis Antonio Sánchez Guzmán	Silla con respaldo en malla, brazos fijos y cromada en color negro	CMD-DG-02-00344	Oficinas Comude	248	dic-17	\$ 1,396.00	X		
N/A	Luis Antonio Sánchez Guzmán	Silla con respaldo en malla, brazos fijos y cromada en color negro	CMD-DG-02-00345	Oficinas Comude	248	dic-17	\$ 1,396.00	X		
N/A	Luis Antonio Sánchez Guzmán	Silla con respaldo en malla, brazos fijos y cromada en color negro	CMD-DG-02-00346	Oficinas Comude	248	dic-17	\$ 1,396.00	X		
N/A	Luis Antonio Sánchez Guzmán	Mesa de conferencia para juntas 4.40 mts largo X 1.20 mts fondo X 75 cms alto	CMD-DG-02-00347	Oficinas Comude	271	feb-18	\$ 10,690.40	X		
N/A	Luis Antonio Sánchez Guzmán	Silla visitante con descansos brazos	CMD-DG-02-00348	Oficinas Comude	5814	feb-18	\$ 550.86	X		
N/A	Luis Antonio Sánchez Guzmán	Silla visitante con descansos brazos	CMD-DG-02-00349	Oficinas Comude	5814	feb-18	\$ 550.86	X		
N/A	Luis Antonio Sánchez Guzmán	Silla visitante con descansos brazos	CMD-DG-02-00350	Oficinas Comude	5814	feb-18	\$ 550.86	X		
N/A	Luis Antonio Sánchez Guzmán	Silla visitante con descansos brazos	CMD-DG-02-00351	Oficinas Comude	5814	feb-18	\$ 550.86	X		
N/A	Luis Antonio Sánchez Guzmán	Silla visitante con descansos brazos	CMD-DG-02-00352	Oficinas Comude	5814	feb-18	\$ 550.86	X		
N/A	Luis Antonio Sánchez Guzmán	Silla visitante con descansos brazos	CMD-DG-02-00353	Oficinas Comude	5814	feb-18	\$ 550.86	X		
N/A	Luis Antonio Sánchez Guzmán	Silla visitante con descansos brazos	CMD-DG-02-00354	Oficinas Comude	5814	feb-18	\$ 550.86	X		
N/A	Luis Antonio Sánchez Guzmán	Silla visitante con descansos brazos	CMD-DG-02-00355	Oficinas Comude	5814	feb-18	\$ 550.86	X		
N/A	Luis Antonio Sánchez Guzmán	Silla visitante con descansos brazos	CMD-DG-02-00356	Oficinas Comude	5814	feb-18	\$ 550.86	X		
N/A	Luis Antonio Sánchez Guzmán	Silla visitante con descansos brazos	CMD-DG-02-00357	Oficinas Comude	5814	feb-18	\$ 550.86	X		
N/A	Luis Antonio Sánchez Guzmán	Silla visitante con descansos brazos	CMD-DG-02-00358	Oficinas Comude	5814	feb-18	\$ 550.86	X		
N/A	Luis Antonio Sánchez Guzmán	Silla visitante con descansos brazos	CMD-DG-02-00359	Oficinas Comude	5814	feb-18	\$ 550.86	X		
N/A	Luis Antonio Sánchez Guzmán	Silla visitante con descansos brazos	CMD-DG-02-00360	Oficinas Comude	5814	feb-18	\$ 550.86	X		
N/A	Luis Antonio Sánchez Guzmán	Pizarron de corcho	CMD-DG-02-00363	Oficinas Comude	5136	abr-18	\$ 207.67	X		
N/A	Luis Antonio Sánchez Guzmán	Bate de basura	CMD-DG-02-00364	Oficinas Comude	218638	feb-18	\$ 85.34	X		
N/A	Luis Antonio Sánchez Guzmán	Cortinero corridizo (Pareiana Estilo Vertical)	CMD-DG-02-00366	Oficinas Comude	A758	feb-18	\$ 9,396.00	X		

Pablo Alberto Ramirez Carranza
 NOMBRE Y FIRMA
 ELABORA

Luis Antonio Sanchez Guzman
 NOMBRE Y FIRMA
 ENTREGA

NOMBRE Y FIRMA
 RECIBE



Dirección General del COMUDE Tlajomulco
 Gobierno Municipal de Tlajomulco de Zúñiga 2018-2021
ENTREGA Y RECEPCIÓN



INVENTARIO BIENES MUEBLES ANEXO 2.A

DEPENDENCIA: Dirección General (COMUDE)

HOLA _6_ DE _22_ 24/09/2021

Nº DE RESGUARDO	NOMBRE DEL RESGUARDAnte	DESCRIPCIÓN Y/O CARACTERÍSTICAS DEL BIEN	Nº DE INVENTARIO	UBICACIÓN ACTUAL	Nº DE FACTURA	FECHA DE ADQUISICIÓN	VALOR DE ADQUISICIÓN	ESTADO FÍSICO ACTUAL		
								B	R	M
N/A	Luis Antonio Sánchez Guzmán	Bote de basura	CMD-DG-02-00367	Oficina LIII	216638	feb-18	\$ 85.34	X		
N/A	Luis Antonio Sánchez Guzmán	Bote de basura	CMD-DG-02-00368	Oficina LIII	216638	feb-18	\$ 85.34	X		
N/A	Luis Antonio Sánchez Guzmán	Mini pizarrón de corchón	CMD-DG-02-00369	Oficina LIII	5136	abr-18	\$ 267.67	X		
N/A	Luis Antonio Sánchez Guzmán	Cortinero corredizo (Pursiana Estilo Vertical)	CMD-DG-02-00372	Oficina LIII	A756	feb-18	\$ 9,396.00	X		
N/A	Luis Antonio Sánchez Guzmán	Bote de basura	CMD-DG-02-00373	Oficina Adrian	216638	feb-18	\$ 85.34	X		
N/A	Luis Antonio Sánchez Guzmán	Cortinero corredizo (Pursiana Estilo Vertical)	CMD-DG-02-00374	Oficina Adrian	A756	feb-18	\$ 9,396.00	X		
N/A	Luis Antonio Sánchez Guzmán	Bote de basura	CMD-DG-02-00375	Sala de Juntas	216638	feb-18	\$ 85.34	X		
N/A	Luis Antonio Sánchez Guzmán	Pizarrón de corchón (Pursiana)	CMD-DG-02-00376	Dirección	5136	abr-18	\$ 710.69	X		
N/A	Luis Antonio Sánchez Guzmán	Cortinero corredizo (Pursiana Estilo Vertical)	CMD-DG-02-00378	Dirección	A756	feb-18	\$ 9,396.00	X		
N/A	Luis Antonio Sánchez Guzmán	Cortinero corredizo (Pursiana Estilo Vertical)	CMD-DG-02-00379	Dirección	216638	feb-18	\$ 85.34	X		
N/A	Luis Antonio Sánchez Guzmán	Bote de basura	CMD-DG-02-00380	Baño Dirección	216638	feb-18	\$ 85.34	X		
N/A	Luis Antonio Sánchez Guzmán	Bote de basura	CMD-DG-02-00381	Cocina oficinas	A756	feb-18	\$ 9,396.00	X		
N/A	Luis Antonio Sánchez Guzmán	Cortinero corredizo (Pursiana Estilo Vertical)	CMD-DG-02-00382	Cocina oficinas	A756	feb-18	\$ 9,396.00	X		
N/A	Luis Antonio Sánchez Guzmán	Pizarrón grande de corchón	CMD-DG-02-00383	Recepción	539681	jul-17	\$ 1,029.96	X		
N/A	Luis Antonio Sánchez Guzmán	Teléfono	CMD-DG-02-00384	Recepción	N/D	N/D	N/D	X		
N/A	Luis Antonio Sánchez Guzmán	Bote de basura	CMD-DG-02-00385	Recepción	216638	feb-18	\$ 85.34	X		
N/A	Luis Antonio Sánchez Guzmán	Bote de basura	CMD-DG-02-00386	Baños Oficinas	216638	feb-18	\$ 85.34	X		
N/A	Luis Antonio Sánchez Guzmán	Bote de basura	CMD-DG-02-00387	Baños Oficinas	216638	feb-18	\$ 85.34	X		
N/A	Luis Antonio Sánchez Guzmán	Bote de basura	CMD-DG-02-00388	Oficinas de comude	216638	feb-18	\$ 85.34	X		
N/A	Luis Antonio Sánchez Guzmán	Cortinero corredizo (Pursiana Estilo Vertical)	CMD-DG-02-00389	Oficinas de comude	A756	feb-18	\$ 9,396.00	X		
N/A	Luis Antonio Sánchez Guzmán	Arco de meta	CMD-DG-02-00390	Bodega Comude	EC7A	abr-18	\$ 9,464.44	X		
N/A	Luis Antonio Sánchez Guzmán	Talibón grande	CMD-DG-02-00391	Bodega Comude	37807	abr-18	\$ 991.21	X		
N/A	Luis Antonio Sánchez Guzmán	Silla Laminar Café	CMD-DG-02-00392	Bodega Comude	124	oct-17	\$ 195.00	X		

Pablo Alberto Rodríguez Contreras
 NOMBRE Y FIRMA
 ELABORA

Luis Antonio Sánchez Guzmán
 NOMBRE Y FIRMA
 ENTREGA

[Firma]
 NOMBRE Y FIRMA
 RECIBE



Dirección General del COMUDE Tlajomulco
 Gobierno Municipal de Tlajomulco de Zúñiga 2018-2021
ENTREGA Y RECEPCIÓN



INVENTARIO BIENES MUEBLES ANEXO 2A

DEPENDENCIA: Dirección General (COMUDE) HOJA 7 DE 22

24/09/2021

N° DE RESGUARDO	NOMBRE DEL RESGUARDANTE	DESCRIPCIÓN Y/O CARACTERÍSTICAS DEL BIEN	N° DE INVENTARIO	UBICACIÓN ACTUAL	N° DE FACTURA	FECHA DE ADQUISICIÓN	VALOR DE ADQUISICIÓN	ESTADO FÍSICO ACTUAL		
								B	R	M
N/A	Luis Antonio Sánchez Guzmán	Silla Laminia Café	CMD-DG-02-00393	Bodega Comude	124	43009	\$ 195.00	X		
N/A	Luis Antonio Sánchez Guzmán	Silla Laminia Café	CMD-DG-02-00394	Bodega Comude	124	oct-17	\$ 195.00	X		
N/A	Luis Antonio Sánchez Guzmán	Silla Laminia Café	CMD-DG-02-00395	Bodega Comude	124	oct-17	\$ 195.00	X		
N/A	Luis Antonio Sánchez Guzmán	Silla Laminia Café	CMD-DG-02-00396	Bodega Comude	124	oct-17	\$ 195.00	X		
N/A	Luis Antonio Sánchez Guzmán	Silla Laminia Café	CMD-DG-02-00397	Bodega Comude	124	oct-17	\$ 195.00	X		
N/A	Luis Antonio Sánchez Guzmán	Silla Laminia Café	CMD-DG-02-00398	Bodega Comude	124	oct-17	\$ 195.00	X		
N/A	Luis Antonio Sánchez Guzmán	Silla Laminia Café	CMD-DG-02-00399	Bodega Comude	124	oct-17	\$ 195.00	X		
N/A	Luis Antonio Sánchez Guzmán	Silla Laminia Café	CMD-DG-02-00400	Bodega Comude	124	oct-17	\$ 195.00	X		
N/A	Luis Antonio Sánchez Guzmán	Silla Laminia Café	CMD-DG-02-00401	Bodega Comude	124	oct-17	\$ 195.00	X		
N/A	Luis Antonio Sánchez Guzmán	Silla Laminia Café	CMD-DG-02-00402	Bodega Comude	124	oct-17	\$ 195.00	X		
N/A	Luis Antonio Sánchez Guzmán	Silla Laminia Café	CMD-DG-02-00403	Bodega Comude	124	oct-17	\$ 195.00	X		
N/A	Luis Antonio Sánchez Guzmán	Silla Laminia Café	CMD-DG-02-00404	Bodega Comude	124	oct-17	\$ 195.00	X		
N/A	Luis Antonio Sánchez Guzmán	Silla Laminia Café	CMD-DG-02-00405	Bodega Comude	124	oct-17	\$ 195.00	X		
N/A	Luis Antonio Sánchez Guzmán	Silla Laminia Café	CMD-DG-02-00406	Bodega Comude	124	oct-17	\$ 195.00	X		
N/A	Luis Antonio Sánchez Guzmán	Silla Laminia Café	CMD-DG-02-00407	Bodega Comude	124	oct-17	\$ 195.00	X		
N/A	Luis Antonio Sánchez Guzmán	Silla Laminia Café	CMD-DG-02-00408	Bodega Comude	124	oct-17	\$ 195.00	X		
N/A	Luis Antonio Sánchez Guzmán	Silla Laminia Café	CMD-DG-02-00409	Bodega Comude	124	oct-17	\$ 195.00	X		
N/A	Luis Antonio Sánchez Guzmán	Silla Laminia Café	CMD-DG-02-00410	Bodega Comude	124	oct-17	\$ 195.00	X		
N/A	Luis Antonio Sánchez Guzmán	Silla Laminia Café	CMD-DG-02-00411	Bodega Comude	124	oct-17	\$ 195.00	X		
N/A	Luis Antonio Sánchez Guzmán	Silla Laminia Café	CMD-DG-02-00412	Bodega Comude	124	oct-17	\$ 195.00	X		
N/A	Luis Antonio Sánchez Guzmán	Silla Laminia Café	CMD-DG-02-00413	Bodega Comude	124	oct-17	\$ 195.00	X		
N/A	Luis Antonio Sánchez Guzmán	Silla Laminia Café	CMD-DG-02-00414	Bodega Comude	124	oct-17	\$ 195.00	X		
N/A	Luis Antonio Sánchez Guzmán	Silla Laminia Café	CMD-DG-02-00415	Bodega Comude	124	oct-17	\$ 195.00	X		
N/A	Luis Antonio Sánchez Guzmán	Silla Laminia Café	CMD-DG-02-00416	Bodega Comude	124	oct-17	\$ 195.00	X		

Pablo Alberto Ramírez Carranza
 NOMBRE Y FIRMA
 ELABORA

Luis Antonio Sánchez Guzmán
 NOMBRE Y FIRMA
 ENTREGA

NOMBRE Y FIRMA
 RECIBE



Consejo Municipal del Deporte Tlajomulco

Dirección General del COMUDE Tlajomulco
Gobierno Municipal de Tlajomulco de Zúñiga 2018-2021
ENTREGA Y RECEPCIÓN



INVENTARIO BIENES MUEBLES ANEXO 2.A

DEPENDENCIA: Dirección General (COMUDE)

HOUA __ 8 __ DE __ 22 __

24/09/2021

N° DE RESGUARDO	NOMBRE DEL RESGUARDANTE	DESCRIPCIÓN Y/O CARACTERÍSTICAS DEL BIEN	N° DE INVENTARIO	UBICACIÓN ACTUAL	N° DE FACTURA	FECHA DE ADQUISICIÓN	VALOR DE ADQUISICIÓN	ESTADO FÍSICO ACTUAL		
								B	R	M
N/A	Luis Antonio Sanchez Guzmán	Silla Lamina Café	CMD-DG-02-00417	Bodega Comude	124	oct-17	\$ 195.00	X		
N/A	Luis Antonio Sanchez Guzmán	Silla Lamina Café	CMD-DG-02-00418	Bodega Comude	124	oct-17	\$ 195.00	X		
N/A	Luis Antonio Sanchez Guzmán	Silla Lamina Café	CMD-DG-02-00419	Bodega Comude	124	oct-17	\$ 195.00	X		
N/A	Luis Antonio Sanchez Guzmán	Silla Lamina Café	CMD-DG-02-00420	Bodega Comude	124	oct-17	\$ 195.00	X		
N/A	Luis Antonio Sanchez Guzmán	Silla Lamina Café	CMD-DG-02-00421	Bodega Comude	124	oct-17	\$ 195.00	X		
N/A	Luis Antonio Sanchez Guzmán	Silla Lamina Café	CMD-DG-02-00422	Bodega Comude	124	oct-17	\$ 195.00	X		
N/A	Luis Antonio Sanchez Guzmán	Silla Lamina Café	CMD-DG-02-00423	Bodega Comude	124	oct-17	\$ 195.00	X		
N/A	Luis Antonio Sanchez Guzmán	Silla Lamina Café	CMD-DG-02-00424	Bodega Comude	124	oct-17	\$ 195.00	X		
N/A	Luis Antonio Sanchez Guzmán	Silla Lamina Café	CMD-DG-02-00425	Bodega Comude	124	oct-17	\$ 195.00	X		
N/A	Luis Antonio Sanchez Guzmán	Silla Lamina Café	CMD-DG-02-00426	Bodega Comude	124	oct-17	\$ 195.00	X		
N/A	Luis Antonio Sanchez Guzmán	Silla Lamina Café	CMD-DG-02-00427	Bodega Comude	124	oct-17	\$ 195.00	X		
N/A	Luis Antonio Sanchez Guzmán	Silla Lamina Café	CMD-DG-02-00428	Bodega Comude	124	oct-17	\$ 195.00	X		
N/A	Luis Antonio Sanchez Guzmán	Silla Lamina Café	CMD-DG-02-00429	Bodega Comude	124	oct-17	\$ 195.00	X		
N/A	Luis Antonio Sanchez Guzmán	Silla Lamina Café	CMD-DG-02-00430	Bodega Comude	124	oct-17	\$ 195.00	X		
N/A	Luis Antonio Sanchez Guzmán	Silla Lamina Café	CMD-DG-02-00431	Bodega Comude	124	oct-17	\$ 195.00	X		
N/A	Luis Antonio Sanchez Guzmán	Silla Lamina Café	CMD-DG-02-00432	Bodega Comude	124	oct-17	\$ 195.00	X		
N/A	Luis Antonio Sanchez Guzmán	Silla Lamina Café	CMD-DG-02-00433	Bodega Comude	124	oct-17	\$ 195.00	X		
N/A	Luis Antonio Sanchez Guzmán	Silla Lamina Café	CMD-DG-02-00434	Bodega Comude	124	oct-17	\$ 195.00	X		
N/A	Luis Antonio Sanchez Guzmán	Silla Lamina Café	CMD-DG-02-00435	Bodega Comude	124	oct-17	\$ 195.00	X		
N/A	Luis Antonio Sanchez Guzmán	Silla Lamina Café	CMD-DG-02-00436	Bodega Comude	124	oct-17	\$ 195.00	X		
N/A	Luis Antonio Sanchez Guzmán	Silla Lamina Café	CMD-DG-02-00437	Bodega Comude	124	oct-17	\$ 195.00	X		
N/A	Luis Antonio Sanchez Guzmán	Silla Lamina Café	CMD-DG-02-00438	Bodega Comude	124	oct-17	\$ 195.00	X		
N/A	Luis Antonio Sanchez Guzmán	Silla Lamina Café	CMD-DG-02-00439	Bodega Comude	124	oct-17	\$ 195.00	X		
N/A	Luis Antonio Sanchez Guzmán	Silla Lamina Café	CMD-DG-02-00440	Bodega Comude	124	oct-17	\$ 195.00	X		

Pablo Alberto Ramírez Carranza
NOMBRE Y FIRMA
ELABORA

Luis Antonio Sánchez Guzmán
NOMBRE Y FIRMA
ENTREGA

NOMBRE Y FIRMA
RECIBE

INVENTARIO BIENES MUEBLES

ANEXO 2.A

DEPENDENCIA: Dirección General (COMUDE)

HOJA 9 DE 22

24/09/2021

N° DE RESGUARDO	NOMBRE DEL RESGUARDANTE	DESCRIPCIÓN Y/O CARACTERÍSTICAS DEL BIEN	N° DE INVENTARIO	UBICACIÓN ACTUAL	N° DE FACTURA	FECHA DE ADQUISICIÓN	VALOR DE ADQUISICIÓN	ESTADO FÍSICO ACTUAL		
								B	R	M
N/A	Luis Antonio Sánchez Guzmán	Silla Lamina Café	CMD-DG-02-00441	Bodega Comude	124	oct-17	\$ 195.00	X		
N/A	Luis Antonio Sánchez Guzmán	Silla Lamina Café	CMD-DG-02-00442	Bodega Comude	124	oct-17	\$ 195.00	X		
N/A	Luis Antonio Sánchez Guzmán	Silla Lamina Café	CMD-DG-02-00443	Bodega Comude	124	oct-17	\$ 195.00	X		
N/A	Luis Antonio Sánchez Guzmán	Silla Lamina Café	CMD-DG-02-00444	Bodega Comude	124	oct-17	\$ 195.00	X		
N/A	Luis Antonio Sánchez Guzmán	Silla Lamina Café	CMD-DG-02-00445	Bodega Comude	124	oct-17	\$ 195.00	X		
N/A	Luis Antonio Sánchez Guzmán	Silla Lamina Café	CMD-DG-02-00446	Bodega Comude	124	oct-17	\$ 195.00	X		
N/A	Luis Antonio Sánchez Guzmán	Silla Lamina Café	CMD-DG-02-00447	Bodega Comude	124	oct-17	\$ 195.00	X		
N/A	Luis Antonio Sánchez Guzmán	Silla Lamina Café	CMD-DG-02-00448	Bodega Comude	124	oct-17	\$ 195.00	X		
N/A	Luis Antonio Sánchez Guzmán	Silla Lamina Café	CMD-DG-02-00449	Bodega Comude	124	oct-17	\$ 195.00	X		
N/A	Luis Antonio Sánchez Guzmán	Silla Lamina Café	CMD-DG-02-00450	Bodega Comude	124	oct-17	\$ 195.00	X		
N/A	Luis Antonio Sánchez Guzmán	Silla Lamina Café	CMD-DG-02-00451	Bodega Comude	124	oct-17	\$ 195.00	X		
N/A	Luis Antonio Sánchez Guzmán	Silla Lamina Café	CMD-DG-02-00452	Bodega Comude	124	oct-17	\$ 195.00	X		
N/A	Luis Antonio Sánchez Guzmán	Silla Lamina Café	CMD-DG-02-00453	Bodega Comude	124	oct-17	\$ 195.00	X		
N/A	Luis Antonio Sánchez Guzmán	Silla Lamina Café	CMD-DG-02-00454	Bodega Comude	124	oct-17	\$ 195.00	X		
N/A	Luis Antonio Sánchez Guzmán	Silla Lamina Café	CMD-DG-02-00455	Bodega Comude	124	oct-17	\$ 195.00	X		
N/A	Luis Antonio Sánchez Guzmán	Silla Lamina Café	CMD-DG-02-00456	Bodega Comude	124	oct-17	\$ 195.00	X		
N/A	Luis Antonio Sánchez Guzmán	Silla Lamina Café	CMD-DG-02-00457	Bodega Comude	124	oct-17	\$ 195.00	X		
N/A	Luis Antonio Sánchez Guzmán	Silla Lamina Café	CMD-DG-02-00458	Bodega Comude	124	oct-17	\$ 195.00	X		
N/A	Luis Antonio Sánchez Guzmán	Silla Lamina Café	CMD-DG-02-00459	Bodega Comude	124	oct-17	\$ 195.00	X		
N/A	Luis Antonio Sánchez Guzmán	Silla Lamina Café	CMD-DG-02-00460	Bodega Comude	124	oct-17	\$ 195.00	X		
N/A	Luis Antonio Sánchez Guzmán	Silla Lamina Café	CMD-DG-02-00461	Bodega Comude	124	oct-17	\$ 195.00	X		
N/A	Luis Antonio Sánchez Guzmán	Silla Lamina Café	CMD-DG-02-00462	Bodega Comude	124	oct-17	\$ 195.00	X		
N/A	Luis Antonio Sánchez Guzmán	Silla Lamina Café	CMD-DG-02-00463	Bodega Comude	124	oct-17	\$ 195.00	X		
N/A	Luis Antonio Sánchez Guzmán	Silla Lamina Café	CMD-DG-02-00464	Bodega Comude	124	oct-17	\$ 195.00	X		

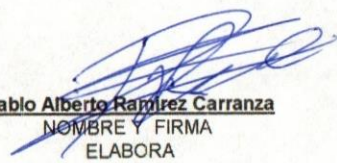
Pablo Alberto Ramírez Carranza
NOMBRE Y FIRMA
ELABORA

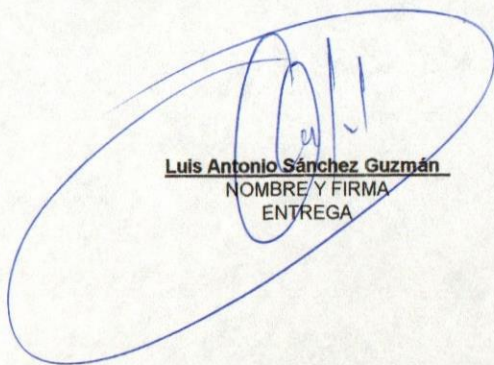
Luis Antonio Sánchez Guzmán
NOMBRE Y FIRMA
ENTREGA

NOMBRE Y FIRMA
RECIBE



Dirección General del COMUDE Tlajomulco
 Gobierno Municipal de Tlajomulco de Zúñiga 2018-2021
ENTREGA Y RECEPCIÓN



INVENTARIO BIENES MUEBLES

ANEXO 2.A

DEPENDENCIA: Dirección General (COMUDE)

Hoja __10__ DE __22__

24/09/2021

Nº DE RESGUARDO	NOMBRE DEL RESGUARDANTE	DESCRIPCIÓN Y/O CARACTERÍSTICAS DEL BIEN	Nº DE INVENTARIO	UBICACIÓN ACTUAL	Nº DE FACTURA	FECHA DE ADQUISICIÓN	VALOR DE ADQUISICIÓN	ESTADO FÍSICO ACTUAL		
								B	R	M
N/A	Luis Antonio Sánchez Guzmán	Silla Laminia Café	CMD-DG-02-00465	Bodega Comude	124	oct-17	\$ 195.00	X		
N/A	Luis Antonio Sánchez Guzmán	Silla Laminia Café	CMD-DG-02-00466	Bodega Comude	124	oct-17	\$ 195.00	X		
N/A	Luis Antonio Sánchez Guzmán	Tablón Plegable	CMD-DG-02-00481	Bodega Comude	37807	43191	\$ 861.21		X	
N/A	Luis Antonio Sánchez Guzmán	Tablón Plegable	CMD-DG-02-00482	Bodega Comude	37807	43191	\$ 861.21		X	
N/A	Luis Antonio Sánchez Guzmán	Tablón Plegable	CMD-DG-02-00483	Bodega Comude	37807	43191	\$ 861.21		X	
N/A	Luis Antonio Sánchez Guzmán	Tablón Plegable	CMD-DG-02-00484	Bodega Comude	37807	43191	\$ 861.21		X	
N/A	Luis Antonio Sánchez Guzmán	Tablón Plegable	CMD-DG-02-00485	Bodega Comude	37807	43191	\$ 861.21		X	
N/A	Luis Antonio Sánchez Guzmán	Tablón Plegable	CMD-DG-02-00486	Bodega Comude	37807	43191	\$ 861.21		X	
N/A	Luis Antonio Sánchez Guzmán	Silla de Laminia Negra	CMD-DG-02-00489	Bodega Comude	N/D	N/D	N/D		X	
N/A	Luis Antonio Sánchez Guzmán	Silla de Laminia Negra	CMD-DG-02-00490	Bodega Comude	N/D	N/D	N/D		X	
N/A	Luis Antonio Sánchez Guzmán	Silla de Laminia Negra	CMD-DG-02-00491	Bodega Comude	N/D	N/D	N/D		X	
N/A	Luis Antonio Sánchez Guzmán	Silla de Laminia Negra	CMD-DG-02-00492	Bodega Comude	N/D	N/D	N/D		X	
N/A	Luis Antonio Sánchez Guzmán	Silla de Laminia Negra	CMD-DG-02-00493	Bodega Comude	N/D	N/D	N/D		X	
N/A	Luis Antonio Sánchez Guzmán	Silla de Laminia Negra	CMD-DG-02-00494	Bodega Comude	N/D	N/D	N/D		X	
N/A	Luis Antonio Sánchez Guzmán	Silla de Laminia Negra	CMD-DG-02-00495	Bodega Comude	N/D	N/D	N/D		X	
N/A	Luis Antonio Sánchez Guzmán	Silla de Laminia Negra	CMD-DG-02-00496	Bodega Comude	N/D	N/D	N/D		X	
N/A	Luis Antonio Sánchez Guzmán	Silla de Laminia Negra	CMD-DG-02-00497	Bodega Comude	N/D	N/D	N/D		X	
N/A	Luis Antonio Sánchez Guzmán	Silla de Laminia Negra	CMD-DG-02-00498	Bodega Comude	N/D	N/D	N/D		X	
N/A	Luis Antonio Sánchez Guzmán	Silla de Laminia Negra	CMD-DG-02-00499	Bodega Comude	N/D	N/D	N/D		X	
N/A	Luis Antonio Sánchez Guzmán	Silla de Laminia Negra	CMD-DG-02-00500	Bodega Comude	N/D	N/D	N/D		X	
N/A	Luis Antonio Sánchez Guzmán	Silla de Laminia Negra	CMD-DG-02-00501	Bodega Comude	N/D	N/D	N/D		X	
N/A	Luis Antonio Sánchez Guzmán	Silla de Laminia Negra	CMD-DG-02-00502	Bodega Comude	N/D	N/D	N/D		X	
N/A	Luis Antonio Sánchez Guzmán	Silla de Laminia Negra	CMD-DG-02-00503	Bodega Comude	N/D	N/D	N/D		X	
N/A	Luis Antonio Sánchez Guzmán	Silla de Laminia Negra	CMD-DG-02-00504	Bodega Comude	N/D	N/D	N/D		X	

Pablo Alberto Ramírez Carranza
 NOMBRE / FIRMA
 ELABORA

Luis Antonio Sánchez Guzmán
 NOMBRE Y FIRMA
 ENTREGA

NOMBRE Y FIRMA
 RECIBE



Dirección General del COMUDE Tlajomulco
 Gobierno Municipal de Tlajomulco de Zúñiga 2018-2021
ENTREGA Y RECEPCIÓN



INVENTARIO BIENES MUEBLES ANEXO 2.A

DEPENDENCIA: Dirección General (COMUDE) HOJA 11 DE 22

24/09/2021

N° DE RESGUARDO	NOMBRE DEL RESGUARDANTE	DESCRIPCIÓN Y/O CARACTERÍSTICAS DEL BIEN	N° DE INVENTARIO	UBICACIÓN ACTUAL	N° DE FACTURA	FECHA DE ADQUISICIÓN	VALOR DE ADQUISICIÓN	ESTADO FÍSICO ACTUAL		
								B	R	M
N/A	Luis Antonio Sanchez Guzmán	Silla de Laminia Negra	CMD-DG-02-00505	Bodega Comude	N/D	N/D	N/D	X		
N/A	Luis Antonio Sanchez Guzmán	Silla de Laminia Negra	CMD-DG-02-00506	Bodega Comude	N/D	N/D	N/D	X		
N/A	Luis Antonio Sanchez Guzmán	Silla de Laminia Negra	CMD-DG-02-00507	Bodega Comude	N/D	N/D	N/D	X		
N/A	Luis Antonio Sanchez Guzmán	Silla de Laminia Negra	CMD-DG-02-00508	Bodega Comude	N/D	N/D	N/D	X		
N/A	Luis Antonio Sanchez Guzmán	Silla de Laminia Negra	CMD-DG-02-00509	Bodega Comude	N/D	N/D	N/D	X		
N/A	Luis Antonio Sanchez Guzmán	Silla de Laminia Negra	CMD-DG-02-00510	Bodega Comude	N/D	N/D	N/D	X		
N/A	Luis Antonio Sanchez Guzmán	Silla de Laminia Negra	CMD-DG-02-00511	Bodega Comude	N/D	N/D	N/D	X		
N/A	Luis Antonio Sanchez Guzmán	Silla de Laminia Negra	CMD-DG-02-00512	Bodega Comude	N/D	N/D	N/D	X		
N/A	Luis Antonio Sanchez Guzmán	Silla de Laminia Negra	CMD-DG-02-00513	Bodega Comude	N/D	N/D	N/D	X		
N/A	Luis Antonio Sanchez Guzmán	Silla de Laminia Negra	CMD-DG-02-00514	Bodega Comude	N/D	N/D	N/D	X		
N/A	Luis Antonio Sanchez Guzmán	Silla de Laminia Negra	CMD-DG-02-00515	Bodega Comude	N/D	N/D	N/D	X		
N/A	Luis Antonio Sanchez Guzmán	Silla de Laminia Negra	CMD-DG-02-00516	Bodega Comude	N/D	N/D	N/D	X		
N/A	Luis Antonio Sanchez Guzmán	Silla de Laminia Negra	CMD-DG-02-00517	Bodega Comude	N/D	N/D	N/D	X		
N/A	Luis Antonio Sanchez Guzmán	Silla de Laminia Negra	CMD-DG-02-00518	Bodega Comude	N/D	N/D	N/D	X		
N/A	Luis Antonio Sanchez Guzmán	Silla de Laminia Negra	CMD-DG-02-00519	Bodega Comude	N/D	N/D	N/D	X		
N/A	Luis Antonio Sanchez Guzmán	Silla de Laminia Negra	CMD-DG-02-00520	Bodega Comude	N/D	N/D	N/D	X		
N/A	Luis Antonio Sanchez Guzmán	Silla de Laminia Negra	CMD-DG-02-00521	Bodega Comude	N/D	N/D	N/D	X		
N/A	Luis Antonio Sanchez Guzmán	Silla de Laminia Negra	CMD-DG-02-00522	Bodega Comude	N/D	N/D	N/D	X		
N/A	Luis Antonio Sanchez Guzmán	Silla de Laminia Negra	CMD-DG-02-00523	Bodega Comude	N/D	N/D	N/D	X		
N/A	Luis Antonio Sanchez Guzmán	Silla de Laminia Negra	CMD-DG-02-00524	Bodega Comude	N/D	N/D	N/D	X		
N/A	Luis Antonio Sanchez Guzmán	Silla de Laminia Negra	CMD-DG-02-00525	Bodega Comude	N/D	N/D	N/D	X		
N/A	Luis Antonio Sanchez Guzmán	Silla de Laminia Negra	CMD-DG-02-00526	Bodega Comude	N/D	N/D	N/D	X		
N/A	Luis Antonio Sanchez Guzmán	Silla de Laminia Negra	CMD-DG-02-00527	Bodega Comude	N/D	N/D	N/D	X		
N/A	Luis Antonio Sanchez Guzmán	Silla de Laminia Negra	CMD-DG-02-00528	Bodega Comude	N/D	N/D	N/D	X		

Pablo Alberto Ramírez Carranza
 NOMBRE Y FIRMA
 ELABORA

Luis Antonio Sánchez Guzmán
 NOMBRE Y FIRMA
 ENTREGA

NOMBRE Y FIRMA
 RECIBE



Comité Municipal del Deporte Tlajomulco

Dirección General del COMUDE Tlajomulco
 Gobierno Municipal de Tlajomulco de Zúñiga 2018-2021
ENTREGA Y RECEPCIÓN



INVENTARIO BIENES MUEBLES ANEXO 2.A

DEPENDENCIA: Dirección General (COMUDE) HOJA 12 DE 22

24/09/2021

Nº DE RESGUARDO	NOMBRE DEL RESGUARDANTE	DESCRIPCIÓN V/O CARACTERÍSTICAS DEL BIEN	Nº DE INVENTARIO	UBICACIÓN ACTUAL	Nº DE FACTURA	FECHA DE ADQUISICIÓN	VALOR DE ADQUISICIÓN	ESTADO FÍSICO ACTUAL		
								B	R	M
N/A	Luis Antonio Sánchez Guzmán	Silla de Laminia Negra	CMD-DG-02-00529	Bottega Cornide	N/D	N/D	N/D		X	
N/A	Luis Antonio Sánchez Guzmán	Silla de Laminia Negra	CMD-DG-02-00530	Bottega Cornide	N/D	N/D	N/D		X	
N/A	Luis Antonio Sánchez Guzmán	Silla de Laminia Negra	CMD-DG-02-00531	Bottega Cornide	N/D	N/D	N/D		X	
N/A	Luis Antonio Sánchez Guzmán	Silla de Laminia Negra	CMD-DG-02-00532	Bottega Cornide	N/D	N/D	N/D		X	
N/A	Luis Antonio Sánchez Guzmán	Silla de Laminia Negra	CMD-DG-02-00533	Bottega Cornide	N/D	N/D	N/D		X	
N/A	Luis Antonio Sánchez Guzmán	Silla de Laminia Negra	CMD-DG-02-00534	Bottega Cornide	N/D	N/D	N/D		X	
N/A	Luis Antonio Sánchez Guzmán	Silla de Laminia Negra	CMD-DG-02-00535	Bottega Cornide	N/D	N/D	N/D		X	
N/A	Luis Antonio Sánchez Guzmán	Silla de Laminia Negra	CMD-DG-02-00536	Bottega Cornide	N/D	N/D	N/D		X	
N/A	Luis Antonio Sánchez Guzmán	Silla de Laminia Negra	CMD-DG-02-00537	Bottega Cornide	N/D	N/D	N/D		X	
N/A	Luis Antonio Sánchez Guzmán	Silla de Laminia Negra	CMD-DG-02-00538	Bottega Cornide	N/D	N/D	N/D		X	
N/A	Luis Antonio Sánchez Guzmán	Silla de Laminia Negra	CMD-DG-02-00539	Bottega Cornide	N/D	N/D	N/D		X	
N/A	Luis Antonio Sánchez Guzmán	Silla de Laminia Negra	CMD-DG-02-00540	Bottega Cornide	N/D	N/D	N/D		X	
N/A	Luis Antonio Sánchez Guzmán	Silla de Laminia Negra	CMD-DG-02-00541	Bottega Cornide	N/D	N/D	N/D		X	
N/A	Luis Antonio Sánchez Guzmán	Silla de Laminia Negra	CMD-DG-02-00542	Bottega Cornide	N/D	N/D	N/D		X	
N/A	Luis Antonio Sánchez Guzmán	Silla de Laminia Negra	CMD-DG-02-00543	Bottega Cornide	N/D	N/D	N/D		X	
N/A	Luis Antonio Sánchez Guzmán	Silla de Laminia Negra	CMD-DG-02-00544	Bottega Cornide	N/D	N/D	N/D		X	
N/A	Luis Antonio Sánchez Guzmán	Silla de Laminia Negra	CMD-DG-02-00545	Bottega Cornide	N/D	N/D	N/D		X	
N/A	Luis Antonio Sánchez Guzmán	Silla de Laminia Negra	CMD-DG-02-00546	Bottega Cornide	N/D	N/D	N/D		X	
N/A	Luis Antonio Sánchez Guzmán	Silla de Laminia Negra	CMD-DG-02-00547	Bottega Cornide	N/D	N/D	N/D		X	
N/A	Luis Antonio Sánchez Guzmán	Silla de Laminia Negra	CMD-DG-02-00548	Bottega Cornide	N/D	N/D	N/D		X	
N/A	Luis Antonio Sánchez Guzmán	Multipil Millage Frio-Calefacion	CMD-DG-02-00553	Bottega Cornide	1568	43282	\$ 5,500.00		X	
N/A	Luis Antonio Sánchez Guzmán	Mini Spill Millage Solo Frio	CMD-DG-02-00554	Bottega Cornide	1568	43282	\$ 6,142.24		X	
N/A	Luis Antonio Sánchez Guzmán	Tripie 1.78 X 1.78 Apoyo para pantalla	CMD-DG-02-00555	Bottega Cornide	N/D	N/D	N/D		X	
N/A	Luis Antonio Sánchez Guzmán	Mesa Plegable 1.83m	CMD-DG-02-00556	Nutrición	1297800	42948	\$ 1,057.40		X	

Pablo Alberto Ramirez Carranza
 NOMBRE Y FIRMA
 ELABORA

Luis Antonio Sanchez Guzman
 NOMBRE Y FIRMA
 ENTREGA

NOMBRE Y FIRMA
 RECIBE

Dirección General del COMUDE Tlajomulco
 Gobierno Municipal de Tlajomulco de Zúñiga 2018-2021
ENTREGA Y RECEPCIÓN

INVENTARIO BIENES MUEBLES

ANEXO 2.A

DEPENDENCIA: Dirección General (COMUDE)

HOLA ___ 13 ___ DE ___ 22 ___

24/09/2021

N° DE RESGUARDO	NOMBRE DEL RESGUARDANTE	DESCRIPCIÓN Y/O CARACTERÍSTICAS DEL BIEN	N° DE INVENTARIO	UBICACIÓN ACTUAL	N° DE FACTURA	FECHA DE ADQUISICIÓN	VALOR DE ADQUISICIÓN	ESTADO FÍSICO ACTUAL		
								B	R	M
N/A	Luis Antonio Sanchez Guzmán	Mesa Plegable 1.83m	CMD-DG-02-00559	Nutrición	1297800	42948	\$ 1,057.40	X		
N/A	Luis Antonio Sanchez Guzmán	Mesa Plegable 1.83m	CMD-DG-02-00560	Nutrición	1297800	42948	\$ 1,057.40	X		
N/A	Luis Antonio Sanchez Guzmán	Rotafolio Alfa	CMD-DG-02-00563	Nutrición	539881	Jul-17	\$ 1,374.31	X		
N/A	Luis Antonio Sanchez Guzmán	Rotafolio Alfa	CMD-DG-02-00564	Bodega Chivabarrio	539881	Jul-17	\$ 1,374.31	X		
N/A	Luis Antonio Sanchez Guzmán	Organizadora Con Chapa T/Carta	CMD-DG-02-00568	Nutrición	539881	Jul-17	\$ 191.25	X		
N/A	Luis Antonio Sanchez Guzmán	Organizadora Con Chapa T/Carta	CMD-DG-02-00569	Nutrición	539881	Jul-17	\$ 191.25	X		
N/A	Luis Antonio Sanchez Guzmán	Organizadora Con Chapa T/Carta	CMD-DG-02-00570	Nutrición	539881	Jul-17	\$ 191.25	X		
N/A	Luis Antonio Sanchez Guzmán	Organizadora Con Chapa T/Carta	CMD-DG-02-00571	Nutrición	539881	Jul-17	\$ 191.25	X		
N/A	Luis Antonio Sanchez Guzmán	Organizadora Con Chapa T/Carta	CMD-DG-02-00572	Nutrición	539881	Jul-17	\$ 191.25	X		
N/A	Luis Antonio Sanchez Guzmán	Organizadora Con Chapa T/Carta	CMD-DG-02-00573	Nutrición	539881	Jul-17	\$ 191.25	X		
N/A	Luis Antonio Sanchez Guzmán	Embaladora Heatsaai	CMD-DG-02-00577	Bodega Comude	539881	42917	\$ 1,008.22	X		
N/A	Luis Antonio Sanchez Guzmán	Guilhotina Pagosa	CMD-DG-02-00578	Bodega Comude	539881	42917	\$ 1,015.00	X		
N/A	Luis Antonio Sanchez Guzmán	Soporte Para Bañe Prol	CMD-DG-02-00581	Bodega Comude	3059	42917	\$ 688.79	X		
N/A	Luis Antonio Sanchez Guzmán	Soporte Para Bañe Prol	CMD-DG-02-00582	Bodega Comude	3059	Jul-17	\$ 688.79	X		
N/A	Luis Antonio Sanchez Guzmán	Medidor de Presion Arterial	CMD-DG-02-00585	Nutrición	2712	Jul-17	\$ 628.80	X		
N/A	Luis Antonio Sanchez Guzmán	Medidor de Balance Oval	CMD-DG-02-00586	Nutrición	16851	Jun-18	\$ 483.20	X		
N/A	Luis Antonio Sanchez Guzmán	Entrenadores Con Valvula de Inflado	CMD-DG-02-00587	Nutrición	16851	Jun-18	\$ 467.46	X		
N/A	Luis Antonio Sanchez Guzmán	Entrenadores Con Valvula de Inflado	CMD-DG-02-00588	Nutrición	16851	Jun-18	\$ 467.46	X		
N/A	Luis Antonio Sanchez Guzmán	Analizador de Composición Corporal	CMD-DG-02-00589	Nutrición	2712	Jul-17	\$ 1,034.48	X		
N/A	Luis Antonio Sanchez Guzmán	Analizador de Composición Corporal	CMD-DG-02-00590	Nutrición	2712	Jul-17	\$ 1,034.48	X		
N/A	Luis Antonio Sanchez Guzmán	Analizador de Composición Corporal	CMD-DG-02-00591	Nutrición	2712	Jul-17	\$ 1,034.48	X		
N/A	Luis Antonio Sanchez Guzmán	Analizador de Composición Corporal	CMD-DG-02-00592	Nutrición	2712	Jul-17	\$ 1,034.48	X		
N/A	Luis Antonio Sanchez Guzmán	Camilla Plegable Para Masaje	CMD-DG-02-00593	Nutrición	1686	42887	\$ 1,767.24	X		
N/A	Luis Antonio Sanchez Guzmán	Camilla Plegable Para Masaje	CMD-DG-02-00594	Nutrición	1686	42887	\$ 1,767.24	X		

Pablo Atberro Ramirez Carranza
 NOMBRE Y FIRMA
 ELABORA

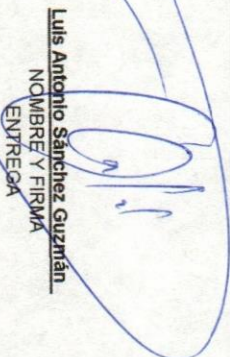
Luis Antonio Sánchez Guzmán
 NOMBRE Y FIRMA
 ENTREGA

 NOMBRE Y FIRMA
 RECIBE



Consejo Municipal del Deporte Tlajomulco

Dirección General del COMUDE Tlajomulco
 Gobierno Municipal de Tlajomulco de Zúñiga 2018-2021
ENTREGA Y RECEPCIÓN



DEPENDENCIA: Dirección General (COMUDE)

HOJA 14 DE 22
 24/09/2021

INVENTARIO BIENES MUEBLES

Nº DE RESGUARDO	NOMBRE DEL RESGUARDANTE	DESCRIPCIÓN Y/O CARACTERÍSTICAS DEL BIEN	Nº DE INVENTARIO	UBICACIÓN ACTUAL	Nº DE FACTURA	FECHA DE ADQUISICIÓN	VALOR DE ADQUISICIÓN	ESTADO FÍSICO ACTUAL		
								B	R	M
N/A	Luis Antonio Sánchez Guzmán	Camilla Plegable Para Masaje	CMD-DG-02-00595	Nutrición	1686	Jun-17	\$ 1,767.24		X	
N/A	Luis Antonio Sánchez Guzmán	Camilla Plegable Para Masaje	CMD-DG-02-00596	Nutrición	1686	Jun-17	\$ 1,767.24		X	
N/A	Luis Antonio Sánchez Guzmán	Adaptador de Energía y Eauuche	CMD-DG-02-00597	Nutrición	N/D	N/D	N/D		X	
N/A	Luis Antonio Sánchez Guzmán	Set de Cilindros Terapéuticos	CMD-DG-02-00598	Nutrición	16851	4/2/22	\$ 3,266.52		X	
N/A	Luis Antonio Sánchez Guzmán	Camilla Plegable Con Orificio	CMD-DG-02-00599	Nutrición	16851	Jun-18	\$ 3,529.44		X	
N/A	Luis Antonio Sánchez Guzmán	Camilla Plegable Con Orificio	CMD-DG-02-00601	Nutrición	1356	Jul-17	\$ 1,724.13		X	
N/A	Luis Antonio Sánchez Guzmán	Camilla Plegable Con Orificio	CMD-DG-02-00602	Nutrición	1356	Jul-17	\$ 1,724.13		X	
N/A	Luis Antonio Sánchez Guzmán	Equipo Portatil de Electroestimulación	CMD-DG-02-00603	Nutrición	16851	Jun-18	\$ 2,415.52		X	
N/A	Luis Antonio Sánchez Guzmán	Archivero Multigaveta	CMD-DG-02-00605	Nutrición	1297/800	ago-17	\$ 175.50		X	
N/A	Luis Antonio Sánchez Guzmán	Archivero Multigaveta	CMD-DG-02-00606	Nutrición	1297/800	ago-17	\$ 175.50		X	
N/A	Luis Antonio Sánchez Guzmán	Dispensador Maxi Kleenbo	CMD-DG-02-00907	Nutrición	1297/800	ago-17	\$ 175.50		X	
N/A	Luis Antonio Sánchez Guzmán	Dispensador Maxi Kleenbo	CMD-DG-02-00610	Nutrición	5521	Jul-17	\$ 244.22		X	
N/A	Luis Antonio Sánchez Guzmán	Archivero Multigaveta	CMD-DG-02-00611	Nutrición	N/D	N/D	N/D		X	
N/A	Luis Antonio Sánchez Guzmán	Rotafolio 90 x 70 cm Modelo 4810	CMD-DG-02-00612	Nutrición	539881	Jul-17	\$ 1,374.31		X	
N/A	Luis Antonio Sánchez Guzmán	Rotafolio 90 x 70 cm Modelo 4810	CMD-DG-02-00613	Nutrición	539881	Jul-17	\$ 1,374.31		X	
N/A	Luis Antonio Sánchez Guzmán	Parrilla Eléctrica Marca Taurus	CMD-DG-02-00615	Nutrición	N/D	N/D	N/D		X	
N/A	Luis Antonio Sánchez Guzmán	Todo Plegable 3 x 6 m	CMD-DG-02-00616	Nutrición	6F82	Jul-17	\$ 12,700.00		X	
N/A	Luis Antonio Sánchez Guzmán	Todo Plegable 3 x 6 m	CMD-DG-02-00617	Nutrición	6F82	Jul-17	\$ 12,700.00		X	
N/A	Luis Antonio Sánchez Guzmán	Proyector Epson S31 3200L	CMD-DG-02-00620	Nutrición	183270	Jul-17	\$ 6,163.79		X	
N/A	Luis Antonio Sánchez Guzmán	Silla Plegable de Acero Marca Meo	CMD-DG-02-00635	Nutrición	1297/800	ago-17	\$ 175.50		X	
N/A	Luis Antonio Sánchez Guzmán	Silla Plegable de Acero Marca Meo	CMD-DG-02-00636	Nutrición	1297/800	ago-17	\$ 175.50		X	
N/A	Luis Antonio Sánchez Guzmán	Silla Plegable de Acero Marca Meo	CMD-DG-02-00637	Nutrición	1297/800	ago-17	\$ 175.50		X	
N/A	Luis Antonio Sánchez Guzmán	Silla Plegable de Acero Marca Meo	CMD-DG-02-00638	Nutrición	1297/800	ago-17	\$ 175.50		X	

Pablo Alberto Ramírez Carranza
 NOMBRE Y FIRMA
 ELABORA

Luis Antonio Sánchez Guzmán
 NOMBRE Y FIRMA
 ENTREGA

[Firma]
 NOMBRE Y FIRMA
 RECIBE

INVENTARIO BIENES MUEBLES

ANEXO 2.A

DEPENDENCIA: Dirección General (COMUDE)

HOJA 15 DE 22

24/09/2021

N° DE RESGUARDO	NOMBRE DEL RESGUARDANTE	DESCRIPCIÓN Y/O CARACTERÍSTICAS DEL BIEN	N° DE INVENTARIO	UBICACIÓN ACTUAL	N° DE FACTURA	FECHA DE ADQUISICIÓN	VALOR DE ADQUISICIÓN	ESTADO FÍSICO ACTUAL		
								B	R	M
N/A	Luis Antonio Sánchez Guzmán	Silla Plegable de Acero Marca Meco	CMD-DG-02-00639	Nutrición	1297800	ago-17	\$ 175.50		X	
N/A	Luis Antonio Sánchez Guzmán	Silla Plegable de Acero Marca Meco	CMD-DG-02-00640	Nutrición	1297800	ago-17	\$ 175.50		X	
N/A	Luis Antonio Sánchez Guzmán	Silla Plegable de Acero Marca Meco	CMD-DG-02-00641	Nutrición	1297800	ago-17	\$ 175.50		X	
N/A	Luis Antonio Sánchez Guzmán	Silla Plegable de Acero Marca Meco	CMD-DG-02-00642	Nutrición	1297800	ago-17	\$ 175.50		X	
N/A	Luis Antonio Sánchez Guzmán	Silla Plegable de Acero Marca Meco	CMD-DG-02-00643	Nutrición	1297800	ago-17	\$ 175.50		X	
N/A	Luis Antonio Sánchez Guzmán	Silla Plegable de Acero Marca Meco	CMD-DG-02-00644	Nutrición	1297800	ago-17	\$ 175.50		X	
N/A	Luis Antonio Sánchez Guzmán	Silla Plegable de Acero Marca Meco	CMD-DG-02-00645	Nutrición	1297800	ago-17	\$ 175.50		X	
N/A	Luis Antonio Sánchez Guzmán	Silla Plegable de Acero Marca Meco	CMD-DG-02-00646	Nutrición	1297800	ago-17	\$ 175.50		X	
N/A	Luis Antonio Sánchez Guzmán	Silla Plegable de Acero Marca Meco	CMD-DG-02-00647	Nutrición	1297800	ago-17	\$ 175.50		X	
N/A	Luis Antonio Sánchez Guzmán	Silla Plegable de Acero Marca Meco	CMD-DG-02-00648	Nutrición	1297800	ago-17	\$ 175.50		X	
N/A	Luis Antonio Sánchez Guzmán	Silla Plegable de Acero Marca Meco	CMD-DG-02-00649	Nutrición	1297800	ago-17	\$ 175.50		X	
N/A	Luis Antonio Sánchez Guzmán	Silla Plegable de Acero Marca Meco	CMD-DG-02-00650	Nutrición	1297800	ago-17	\$ 175.50		X	
N/A	Luis Antonio Sánchez Guzmán	Silla Plegable de Acero Marca Meco	CMD-DG-02-00651	Nutrición	1297800	ago-17	\$ 175.50		X	
N/A	Luis Antonio Sánchez Guzmán	Silla Plegable de Acero Marca Meco	CMD-DG-02-00652	Nutrición	1297800	ago-17	\$ 175.50		X	
N/A	Luis Antonio Sánchez Guzmán	Silla Plegable de Acero Marca Meco	CMD-DG-02-00653	Nutrición	1297800	ago-17	\$ 175.50		X	
N/A	Luis Antonio Sánchez Guzmán	Silla Plegable de Acero Marca Meco	CMD-DG-02-00654	Nutrición	1297800	ago-17	\$ 175.50		X	
N/A	Luis Antonio Sánchez Guzmán	Silla Plegable de Acero Marca Meco	CMD-DG-02-00655	Nutrición	1297800	ago-17	\$ 175.50		X	
N/A	Luis Antonio Sánchez Guzmán	Silla Plegable de Acero Marca Meco	CMD-DG-02-00656	Nutrición	1297800	ago-17	\$ 175.50		X	
N/A	Luis Antonio Sánchez Guzmán	Silla Plegable de Acero Marca Meco	CMD-DG-02-00657	Nutrición	1297800	ago-17	\$ 175.50		X	
N/A	Luis Antonio Sánchez Guzmán	Silla Plegable de Acero Marca Meco	CMD-DG-02-00658	Nutrición	1297800	ago-17	\$ 175.50		X	
N/A	Luis Antonio Sánchez Guzmán	Silla Plegable de Acero Marca Meco	CMD-DG-02-00659	Nutrición	1297800	ago-17	\$ 175.50		X	
N/A	Luis Antonio Sánchez Guzmán	Silla Plegable de Acero Marca Meco	CMD-DG-02-00660	Nutrición	1297800	ago-17	\$ 175.50		X	
N/A	Luis Antonio Sánchez Guzmán	Silla Plegable de Acero Marca Meco	CMD-DG-02-00661	Nutrición	1297800	ago-17	\$ 175.50		X	
N/A	Luis Antonio Sánchez Guzmán	Silla Plegable de Acero Marca Meco	CMD-DG-02-00662	Nutrición	1297800	ago-17	\$ 175.50		X	

Pablo Alberto Ramírez Carranza
NOMBRE Y FIRMA
ELABORA

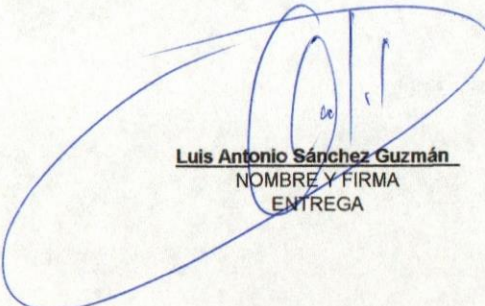
Luis Antonio Sánchez Guzmán
NOMBRE Y FIRMA
ENTREGA

NOMBRE Y FIRMA
RECIBE



Consejo Municipal del Deporte Tajomulco

Dirección General del COMUDE Tajomulco
 Gobierno Municipal de Tajomulco de Zúñiga 2018-2021
ENTREGA Y RECEPCIÓN



INVENTARIO BIENES MUEBLES

ANEXO 2.A

DEPENDENCIA: Dirección General (COMUDE) HOJA 16 DE 22

24/09/2021

Nº DE RESGUARDO	NOMBRE DEL RESGUARDANTE	DESCRIPCIÓN Y/O CARACTERÍSTICAS DEL BIEN	Nº DE INVENTARIO	UBICACIÓN ACTUAL	Nº DE FACTURA	FECHA DE ADQUISICIÓN	VALOR DE ADQUISICIÓN	ESTADO FÍSICO ACTUAL		
								B	R	M
N/A	Luis Antonio Sanchez Guzmán	Silla Plegable de Acero Marca Meeco	CMD-DG-02-00663	Nutrición	1297800	ago-17	\$ 175.50	X		
N/A	Luis Antonio Sanchez Guzmán	Silla Plegable de Acero Marca Meeco	CMD-DG-02-00664	Nutrición	1297800	ago-17	\$ 175.50	X		
N/A	Luis Antonio Sanchez Guzmán	Silla Plegable de Acero Marca Meeco	CMD-DG-02-00665	Nutrición	1297800	ago-17	\$ 175.50	X		
N/A	Luis Antonio Sanchez Guzmán	Silla Plegable de Acero Marca Meeco	CMD-DG-02-00666	Nutrición	1297800	ago-17	\$ 175.50	X		
N/A	Luis Antonio Sanchez Guzmán	Silla Plegable de Acero Marca Meeco	CMD-DG-02-00667	Nutrición	1297800	ago-17	\$ 175.50	X		
N/A	Luis Antonio Sanchez Guzmán	Silla Plegable de Acero Marca Meeco	CMD-DG-02-00668	Nutrición	1297800	ago-17	\$ 175.50	X		
N/A	Luis Antonio Sanchez Guzmán	Silla Plegable de Acero Marca Meeco	CMD-DG-02-00669	Nutrición	1297800	ago-17	\$ 175.50	X		
N/A	Luis Antonio Sanchez Guzmán	Colchon Naranja de 30 cm	CMD-DG-02-00674	Centro Multidisciplinario Valle	N/D	N/D	N/D		X	
N/A	Luis Antonio Sanchez Guzmán	Colchon Naranja de 30 cm	CMD-DG-02-00675	Centro Multidisciplinario Valle	N/D	N/D	N/D		X	
N/A	Luis Antonio Sanchez Guzmán	Colchon Naranja de 30 cm	CMD-DG-02-00676	Centro Multidisciplinario Valle	N/D	N/D	N/D		X	
N/A	Luis Antonio Sanchez Guzmán	Colchon Naranja de 30 cm	CMD-DG-02-00677	Centro Multidisciplinario Valle	N/D	N/D	N/D		X	
N/A	Luis Antonio Sanchez Guzmán	Colchon Naranja de 30 cm	CMD-DG-02-00678	Centro Multidisciplinario Valle	N/D	N/D	N/D		X	
N/A	Luis Antonio Sanchez Guzmán	Colchon Naranja de 30 cm	CMD-DG-02-00679	Centro Multidisciplinario Valle	N/D	N/D	N/D		X	
N/A	Luis Antonio Sanchez Guzmán	Colchon Naranja de 30 cm	CMD-DG-02-00680	Centro Multidisciplinario Valle	N/D	N/D	N/D		X	
N/A	Luis Antonio Sanchez Guzmán	Colchon Naranja de 30 cm	CMD-DG-02-00681	Centro Multidisciplinario Valle	N/D	N/D	N/D		X	
N/A	Luis Antonio Sanchez Guzmán	Colchon Naranja de 30 cm	CMD-DG-02-00682	Centro Multidisciplinario Valle	N/D	N/D	N/D		X	
N/A	Luis Antonio Sanchez Guzmán	Colchon Naranja de 4.5 X 4.5	CMD-DG-02-00684	Centro Multidisciplinario Valle	N/D	N/D	N/D		X	
N/A	Luis Antonio Sanchez Guzmán	Juego de Barras Paralelas	CMD-DG-02-00685	Centro Multidisciplinario Valle	N/D	N/D	N/D		X	
N/A	Luis Antonio Sanchez Guzmán	Viga Profesional MCA nacional	CMD-DG-02-00687	Centro Multidisciplinario Valle	N/D	N/D	N/D		X	
N/A	Luis Antonio Sanchez Guzmán	Viga de antirramiento Color Amarillo	CMD-DG-02-00688	Centro Multidisciplinario Valle	N/D	N/D	N/D		X	
N/A	Luis Antonio Sanchez Guzmán	Viga de piso de antirramiento	CMD-DG-02-00689	Centro Multidisciplinario Valle	N/D	N/D	N/D		X	
N/A	Luis Antonio Sanchez Guzmán	Bolador	CMD-DG-02-00690	Centro Multidisciplinario Valle	N/D	N/D	N/D		X	
N/A	Luis Antonio Sanchez Guzmán	Tela para danza aérea	CMD-DG-02-00692	Centro Multidisciplinario Valle	N/D	N/D	N/D		X	

Pablo Alberto Ramirez Carranza
 NOMBRE Y FIRMA
 ELABORA

Luis Antonio Sanchez Guzmán
 NOMBRE Y FIRMA
 ENTREGA

NOMBRE Y FIRMA
 RECIBE

Dirección General del COMUDE Tlajomulco
Gobierno Municipal de Tlajomulco de Zúñiga 2018-2021
ENTREGA Y RECEPCIÓN

INVENTARIO BIENES MUEBLES ANEXO 2A

DEPENDENCIA: Dirección General (COMUDE) HOJA 17 DE 22

24/09/2021

N° DE RESGUARDO	NOMBRE DEL RESGUARDANTE	DESCRIPCIÓN V/O CARACTERÍSTICAS DEL BIEN	N° DE INVENTARIO	UBICACIÓN ACTUAL	N° DE FACTURA	FECHA DE ADQUISICIÓN	VALOR DE ADQUISICIÓN	ESTADO FÍSICO ACTUAL		
								B	R	M
N/A	Luis Antonio Sánchez Guzmán	Tela para danza aérea	CMID-03-02-00693	Centro Multidisciplinario Valle	N/D	N/D	N/D	X		
N/A	Luis Antonio Sánchez Guzmán	Tela para danza aérea	CMID-03-02-00694	Centro Multidisciplinario Valle	N/D	N/D	N/D	X		
N/A	Luis Antonio Sánchez Guzmán	Colechon Naranja Delgado	CMID-03-02-00695	Centro Multidisciplinario Valle	N/D	N/D	N/D	X		
N/A	Luis Antonio Sánchez Guzmán	Colechon Naranja Delgado	CMID-03-02-00697	Centro Multidisciplinario Valle	N/D	N/D	N/D	X		
N/A	Luis Antonio Sánchez Guzmán	Colechon Naranja Delgado	CMID-03-02-00698	Centro Multidisciplinario Valle	N/D	N/D	N/D	X		
N/A	Luis Antonio Sánchez Guzmán	Colechon Naranja Delgado	CMID-03-02-00699	Centro Multidisciplinario Valle	N/D	N/D	N/D	X		
N/A	Luis Antonio Sánchez Guzmán	Calle Danesa para Saito	CMID-03-02-00700	Centro Multidisciplinario Valle	N/D	N/D	N/D	X		
N/A	Luis Antonio Sánchez Guzmán	Pista Acrobática de 1.20 X 10 cm	CMID-03-02-00701	Centro Multidisciplinario Valle	N/D	N/D	N/D	X		
N/A	Luis Antonio Sánchez Guzmán	Mueble de Guardaropa	CMID-03-02-00702	Centro Multidisciplinario Valle	N/D	N/D	N/D	X		
N/A	Luis Antonio Sánchez Guzmán	Botina Steven 8000 wats	CMID-03-02-00703	Centro Multidisciplinario Valle	N/D	N/D	N/D	X		
N/A	Luis Antonio Sánchez Guzmán	Lengua de Saito	CMID-03-02-00704	Centro Multidisciplinario Valle	N/D	N/D	N/D	X		
N/A	Luis Antonio Sánchez Guzmán	Silla Plegable de Acero marca MECO	CMID-03-02-00705	Alberca Chiva Barrio	N/D	N/D	N/D	X		
N/A	Luis Antonio Sánchez Guzmán	Silla Plegable de Acero marca MECO	CMID-03-02-00706	Alberca Chiva Barrio	N/D	N/D	N/D	X		
N/A	Luis Antonio Sánchez Guzmán	Silla Plegable de Acero marca MECO	CMID-03-02-00707	Alberca Chiva Barrio	N/D	N/D	N/D	X		
N/A	Luis Antonio Sánchez Guzmán	Silla Plegable de Acero marca MECO	CMID-03-02-00708	Alberca Chiva Barrio	N/D	N/D	N/D	X		
N/A	Luis Antonio Sánchez Guzmán	Silla Plegable de Acero marca MECO	CMID-03-02-00709	Alberca Chiva Barrio	N/D	N/D	N/D	X		
N/A	Luis Antonio Sánchez Guzmán	Silla Plegable de Acero marca MECO	CMID-03-02-00710	Alberca Chiva Barrio	N/D	N/D	N/D	X		
N/A	Luis Antonio Sánchez Guzmán	Silla Plegable de Acero marca MECO	CMID-03-02-00711	Alberca Chiva Barrio	N/D	N/D	N/D	X		
N/A	Luis Antonio Sánchez Guzmán	Silla Plegable de Acero marca MECO	CMID-03-02-00712	Alberca Chiva Barrio	N/D	N/D	N/D	X		
N/A	Luis Antonio Sánchez Guzmán	Mesa Plástica Blanca	CMID-03-02-00713	Alberca Chiva Barrio	N/D	N/D	N/D	X		
N/A	Luis Antonio Sánchez Guzmán	Mesa Plástica Blanca	CMID-03-02-00714	Alberca Chiva Barrio	N/D	N/D	N/D	X		
N/A	Luis Antonio Sánchez Guzmán	Cronómetro de Paso	CMID-03-02-00715	Alberca Chiva Barrio	N/D	N/D	N/D	X		
N/A	Luis Antonio Sánchez Guzmán	Araquel de plástico negro	CMID-03-02-00716	Alberca Chiva Barrio	N/D	N/D	N/D	X		
N/A	Luis Antonio Sánchez Guzmán	Carril de Natacion	CMID-03-02-00717	Alberca Chiva Barrio	N/D	N/D	N/D	X		

Pablo Alberto Ramírez Carranza
NOMBRE Y FIRMA
ELABORA

Luis Antonio Sánchez Guzmán
NOMBRE Y FIRMA
ENTREGA

NOMBRE Y FIRMA
RECIBE



Dirección General del COMUDE Tlajomulco
 Gobierno Municipal de Tlajomulco de Zúñiga 2018-2021
ENTREGA Y RECEPCIÓN



DEPENDENCIA: Dirección General (COMUDE)

HOJA 18 DE 22
 24/09/2021

INVENTARIO BIENES MUEBLES

N° DE RESGUARDO	NOMBRE DEL RESGUARDANTE	DESCRIPCIÓN Y/O CARACTERÍSTICAS DEL BIEN	N° DE INVENTARIO	UBICACIÓN ACTUAL	N° DE FACTURA	FECHA DE ADQUISICIÓN	VALOR DE ADQUISICIÓN	ESTADO FÍSICO ACTUAL		
								B	R	M
N/A	LUIS ANTONIO SANCHEZ GUZMAN	Carril de Natación	CM-DG-02-00718	Alberca Chivatambo	N/D	N/D	N/D	X		
N/A	LUIS ANTONIO SANCHEZ GUZMAN	Carril de Natación	CM-DG-02-00719	Alberca Chivatambo	N/D	N/D	N/D	X		
N/A	LUIS ANTONIO SANCHEZ GUZMAN	Carril de Natación	CM-DG-02-00720	Alberca Chivatambo	N/D	N/D	N/D	X		
N/A	LUIS ANTONIO SANCHEZ GUZMAN	Carril de Natación	CM-DG-02-00721	Alberca Chivatambo	N/D	N/D	N/D	X		
N/D	LUIS ANTONIO SANCHEZ GUZMAN	Librero aglomerado con 4 cajones	PA-MU-0110-02-009-0006557	Bodega Comude	N/D	N/D	N/D		X	
N/D	LUIS ANTONIO SANCHEZ GUZMAN	Archivero vertical 4 gavetas aglomerado	PA-MU-0110-02-002-0012976	Bodega Comude	N/D	N/D	N/D		X	
N/D	LUIS ANTONIO SANCHEZ GUZMAN	Silla de visitas sin coderas negra	PA-MU-0110-02-003-0006559	Bodega Comude	N/D	N/D	N/D		X	
N/D	LUIS ANTONIO SANCHEZ GUZMAN	Silla de visitas sin coderas negra	PA-MU-1163-02-002-0018336	Bodega Comude	N/D	N/D	N/D		X	
N/D	LUIS ANTONIO SANCHEZ GUZMAN	Silla de visitas sin coderas negra	PA-MU-0390-02-030-0019826	Bodega Comude	N/D	N/D	N/D		X	
N/D	LUIS ANTONIO SANCHEZ GUZMAN	Banca de 3 plazas plana negra	PA-MU-011002-010-0012894	Bodega Comude	N/D	N/D	N/D		X	
N/D	LUIS ANTONIO SANCHEZ GUZMAN	Silla ejecutiva secretarial con coderas negra	PAMU-06 20-02-002-0002670	Bodega Comude	N/D	N/D	N/D		X	
N/D	Luis Antonio Sánchez Guzmán	Silla sin coderas color azul	PAMU-14 10-02-002-0014437	Bodega Comude	N/D	N/D	N/D		X	
N/D	Luis Antonio Sánchez Guzmán	Silla con coderas color café	PAMU-01 10-02-002-0014432	Bodega Comude	N/D	N/D	N/D		X	
N/D	Luis Antonio Sánchez Guzmán	Pizarra blanco seminario	PA-MU-01 10-02-006-0012432	Bodega Comude	N/D	N/D	N/D		X	
N/D	Luis Antonio Sánchez Guzmán	Teléfono Cisco Negro	PA-MU-0970-27-012-0022923	Dirección	N/D	N/D	N/D		X	
N/A	Luis Antonio Sánchez Guzmán	Pizarra de 150 x 90 cm escritorio	CM-DG-01-00730	Oficinas de COMUDE	E 40A	26/02/2019	\$991.80		X	
N/A	Luis Antonio Sánchez Guzmán	Pizarra de 90 x 80 cm	CM-DG-01-00731	Oficinas de COMUDE	E 40A	26/02/2019	\$493.00		X	
N/A	Luis Antonio Sánchez Guzmán	Pizarra de 90 x 80 cm	CM-DG-01-00732	Oficinas de COMUDE	E 40A	26/02/2019	\$493.00		X	
N/A	Luis Antonio Sánchez Guzmán	Pizarra de 90 x 80 cm	CM-DG-01-00733	Oficinas de COMUDE	E 40A	26/02/2019	\$493.00		X	
N/A	Luis Antonio Sánchez Guzmán	Pizarra de 90 x 80 cm	CM-DG-01-00734	Oficinas de COMUDE	E 40A	26/02/2019	\$493.00		X	
N/A	Luis Antonio Sánchez Guzmán	Pizarra de 90 x 80 cm	CM-DG-01-00735	Oficinas de COMUDE	E 40A	26/02/2019	\$493.00		X	
N/A	Luis Antonio Sánchez Guzmán	Minipitl Mirage X2 11" R22 110 volts filo-callefacción 40101701	CM-DG-01-00736	Oficinas de COMUDE	281F	13/03/2019	\$6,200.00		X	
N/A	Luis Antonio Sánchez Guzmán	Archivero Metálico de 4 gavetas gris tamaño oficina	CM-DG-01-00737	Oficinas de COMUDE	0 E04	16/05/2019	\$4,292.00		X	
N/A	Luis Antonio Sánchez Guzmán	Archivero Metálico de 4 gavetas gris tamaño oficina	CM-DG-01-00738	Oficinas de COMUDE	1 E04	16/05/2019	\$4,292.00		X	

Pablo Alberto Ramírez Cartranza
 NOMBRE Y FIRMA
 ELABORA

Luis Antonio Sánchez Guzmán
 NOMBRE Y FIRMA
 ENTREGA

NOMBRE Y FIRMA
 RECIBE



Dirección General del COMUDE Tlajomulco
 Gobierno Municipal de Tlajomulco de Zúñiga 2018-2021
ENTREGA Y RECEPCIÓN



INVENTARIO BIENES MUEBLES

DEPENDENCIA: Dirección General (COMUDE) IOLA __19__ DE __22__

24/09/2021

N° DE RESGUARDO	NOMBRE DEL RESGUARDANTE	DESCRIPCIÓN Y/O CARACTERÍSTICAS DEL BIEN	N° DE INVENTARIO	UBICACIÓN ACTUAL	N° DE FACTURA	FECHA DE ADQUISICIÓN	VALOR DE ADQUISICIÓN	ESTADO FÍSICO ACTUAL		
								B	R	M
N/A	Luis Antonio Sánchez Guzmán	Carretila 4.5 FT3, llanta neumática	CMD-DG-01-00745	Bodega COMUDE	DD0A	08/06/2019	\$802.04	X		
N/A	Luis Antonio Sánchez Guzmán	Escalera convertible de 13 escalones capacidad de cargar hasta 175 kg	CMD-DG-01-00746	Bodega Comude	DD0A	08/06/2019	\$1,870.00	X		
N/A	Luis Antonio Sánchez Guzmán	Planta de soldar IntraMiller 3033 cocables TH260 y porta electrodos	CMD-DG-01-00747	Bodega Comude	DD0A	08/06/2019	\$8,244.00	X		
N/A	Luis Antonio Sánchez Guzmán	Controlador de muelles 14 pgs. 2200w	CMD-DG-01-00748	Bodega Comude	DD0A	08/06/2019	\$2,480.00	X		
N/A	Luis Antonio Sánchez Guzmán	Doble plataforma 2 posiciones 385 kg	CMD-DG-01-00750	Bodega Comude	DD0A	08/06/2019	\$1,083.14	X		
N/A	Luis Antonio Sánchez Guzmán	Arco profesional de soldar para segata 12	CMD-DG-01-00751	Bodega Comude	DD0A	08/06/2019	\$1,011.80	X		
N/A	Luis Antonio Sánchez Guzmán	Desbrozadora a gasolina 33 cc Industrial bici	CMD-DG-01-00753	Bodega Comude	DD0A	08/06/2019	\$3,102.51	X		
N/A	Luis Antonio Sánchez Guzmán	Hidroavadora ICOM 180 2330psi 127 v Lavor alta presión	CMD-DG-01-00756	Bodega COMUDE	DD0A	08/06/2019	\$3,999.01	X		
N/A	Luis Antonio Sánchez Guzmán	Videocámara GO PRO HERO 7 silver y de 64GB memoria 60 P/s	CMD-DG-01-00757	Oficinas COMUDE	Col. 1802	18/06/2019	\$7,998.00	X		
N/A	Luis Antonio Sánchez Guzmán	Kai nikon D7500 + 18-55+70-300VR+1020	CMD-DG-01-00758	Oficinas COMUDE	Col. 1841	19/06/2019	\$31,169.00	X		
N/A	Luis Antonio Sánchez Guzmán	Minisplit Mirage X2 TR R-22T110 volte trío-calificación 40101701	CMD-DG-01-00759	Oficinas COMUDE	432C	28/06/2019	\$6,480.00	X		
N/A	Luis Antonio Sánchez Guzmán	Persianas Ext. Vertical de PVC Modelo liso color gris	CMD-DG-01-00780	Oficinas COMUDE	0EE8	08/07/2019	\$2,088.00	X		
N/A	Luis Antonio Sánchez Guzmán	Persianas Ext. Vertical de PVC Modelo liso color gris	CMD-DG-01-00781	Oficinas COMUDE	0EE8	08/07/2019	\$2,088.00	X		
N/A	Luis Antonio Sánchez Guzmán	Bocina inalámbrica 100-240V JBL Party Box 300	CMD-DG-01-00782	Bodega COMUDE	4B84	18/07/2019	\$6,669.00	X		
N/A	Luis Antonio Sánchez Guzmán	Bocina inalámbrica 100-240V JBL Party Box 300	CMD-DG-01-00783	Bodega COMUDE	4B84	18/06/2019	\$6,669.00	X		
N/A	Luis Antonio Sánchez Guzmán	Pearson blanco de 150 x 80 cm	CMD-DG-01-00784	Oficinas COMUDE	7721	18/07/2019	\$981.80	X		
N/A	Luis Antonio Sánchez Guzmán	Talkabout 5037 4D3 3 pack motorola radio 2 vías	CMD-DG-01-00785	Oficinas COMUDE	N/A	12/06/2019	\$844.00	X		
N/A	Luis Antonio Sánchez Guzmán	Talkabout 5037 4D3 3 pack motorola radio 2 vías	CMD-DG-01-00786	Oficinas COMUDE	N/A	12/06/2019	\$844.00	X		
N/A	Luis Antonio Sánchez Guzmán	Talkabout 5037 4D3 3 pack motorola radio 2 vías	CMD-DG-01-00787	Oficinas COMUDE	N/A	12/06/2019	\$844.00	X		
N/A	Luis Antonio Sánchez Guzmán	Talkabout 5037 4D3 3 pack motorola radio 2 vías	CMD-DG-01-00788	Oficinas COMUDE	N/A	12/06/2019	\$844.00	X		
N/A	Luis Antonio Sánchez Guzmán	Talkabout 5037 4D3 3 pack motorola radio 2 vías	CMD-DG-01-00789	Oficinas COMUDE	N/A	12/06/2019	\$844.00	X		
N/A	Luis Antonio Sánchez Guzmán	Talkabout 5037 4D3 3 pack motorola radio 2 vías	CMD-DG-01-00770	Oficinas COMUDE	N/A	12/06/2019	\$844.00	X		
N/A	Luis Antonio Sánchez Guzmán	Talkabout 5037 4D3 3 pack motorola radio 2 vías	CMD-DG-01-00771	Oficinas COMUDE	N/A	12/06/2019	\$844.00	X		
N/A	Luis Antonio Sánchez Guzmán	Talkabout 5037 4D3 3 pack motorola radio 2 vías	CMD-DG-01-00772	Oficinas COMUDE	N/A	12/06/2019	\$844.00	X		

Pablo Alberto Ramírez Carranza
 NOMBRE Y FIRMA
 ELABORA

Luis Antonio Sánchez Guzmán
 NOMBRE Y FIRMA
 ENTREGA

NOMBRE Y FIRMA
 RECIBE



Comite Municipal del Deporte Tlajomulco

Dirección General del COMUDE Tlajomulco
 Gobierno Municipal de Tlajomulco de Zúñiga 2018-2021
ENTREGA Y RECEPCIÓN



INVENTARIO BIENES MUEBLES

DEPENDENCIA: Dirección General (COMUDE)

FECHA: 20 DE 22
 24/09/2021

N° DE RESGUARDO	NOMBRE DEL RESGUARDANTE	DESCRIPCIÓN Y/O CARACTERÍSTICAS DEL BIEN	N° DE INVENTARIO	UBICACIÓN ACTUAL	N° DE FACTURA	FECHA DE ADQUISICIÓN	VALOR DE ADQUISICIÓN	ESTADO FÍSICO ACTUAL		
								B	R	M
N/A	Luis Antonio Sánchez Guzmán	Talkabout 5037 403 3 pack motorola radio 2 Vias	CMD-DG-01-00773	Ocinas COMUDE		12/08/2019	\$444.00	X		
N/A	Luis Antonio Sánchez Guzmán	Generador portátil 4550 watts P0350L TriMan power equipment	CMD-DG-01-00774	Bodega COMUDE	18 E 5	12/08/2019	\$5,988.00	X		
N/A	Marco Antonio Vazquez Enriquez	Smartnet banco antropométrico tipo ISAK	CMD-DG-01-00775	Vestidor unidad deportiva	9E2F	13/08/2019	\$666.20	X		
N/A	Marco Antonio Vazquez Enriquez	Smartnet banco antropométrico tipo ISAK	CMD-DG-01-00776	Vestidor unidad deportiva	9E2F	13/08/2019	\$666.20	X		
N/A	Marco Antonio Vazquez Enriquez	Smartnet PKT 4 (Slim) guide + cinta de metal + Antropométrico analímet + mochila cilica)	CMD-DG-01-00777	Vestidor unidad deportiva	9E2F	13/08/2019	\$1,098.40	X		
N/A	Luis Antonio Sánchez Guzmán	Omnron mon. Aut. brazo c/ord. Hipertensión nueva generación	CMD-DG-01-00779	Vestidor unidad deportiva	9E2F	13/08/2019	\$3,883.10	X		
N/A	Luis Antonio Sánchez Guzmán	Omnron mon. Aut. brazo c/ord. Hipertensión nueva generación	CMD-DG-01-00780	Vestidor unidad deportiva	9E2F	13/08/2019	\$3,883.10	X		
N/A	Luis Antonio Sánchez Guzmán	Omnron mon. Aut. brazo c/ord. Hipertensión nueva generación	CMD-DG-01-00781	Vestidor unidad deportiva	9E2F	13/08/2019	\$3,883.10	X		
N/A	Luis Antonio Sánchez Guzmán	Omnron mon. Aut. brazo c/ord. Hipertensión nueva generación	CMD-DG-01-00782	Vestidor unidad deportiva	9E2F	13/08/2019	\$3,883.10	X		
N/A	Luis Antonio Sánchez Guzmán	ADE Estadimetro portátil para fijar en la pared	CMD-DG-01-00784	Vestidor unidad deportiva	9E2F	13/08/2019	\$2,451.54	X		
N/A	Luis Antonio Sánchez Guzmán	ADE Estadimetro portátil para fijar en la pared	CMD-DG-01-00785	Vestidor unidad deportiva	9E2F	13/08/2019	\$2,451.54	X		
N/A	Luis Antonio Sánchez Guzmán	ADE Estadimetro portátil	CMD-DG-01-00789	Vestidor unidad deportiva	9E2F	13/08/2019	\$3,830.08	X		
N/A	Luis Antonio Sánchez Guzmán	OMRON HBF-514C analizador de composición corporal	CMD-DG-01-00790	Vestidor unidad deportiva	9E2F	13/08/2019	\$3,882.84	X		
N/A	Luis Antonio Sánchez Guzmán	OMRON HBF-514C analizador de composición corporal	CMD-DG-01-00791	Vestidor unidad deportiva	9E2F	13/08/2019	\$3,883.84	X		
N/A	Luis Antonio Sánchez Guzmán	OMRON HBF-514C analizador de composición corporal	CMD-DG-01-00792	Vestidor unidad deportiva	9E2F	13/08/2019	\$3,884.84	X		
N/A	Luis Antonio Sánchez Guzmán	Estante con 6 repisas de grado comercial trinity	CMD-DG-01-00793	Vestidor unidad deportiva	FF24	26/08/2019	\$1,799.01	X		
N/A	Luis Antonio Sánchez Guzmán	Estante con 6 repisas de grado comercial trinity	CMD-DG-01-00794	Bodega de Chivcharro	FF24	26/08/2019	\$1,799.01	X		
N/A	Luis Antonio Sánchez Guzmán	Estante con 6 repisas de grado comercial trinity	CMD-DG-01-00795	Bodega de Chivcharro	FF24	26/08/2019	\$1,799.01	X		
N/A	Luis Antonio Sánchez Guzmán	Estante con 6 repisas de grado comercial trinity	CMD-DG-01-00796	Bodega de Chivcharro	FF24	26/08/2019	\$1,799.01	X		
N/A	Luis Antonio Sánchez Guzmán	Ultrasonido PRO 1MHz	CMD-DG-01-00797	Vestidor unidad deportiva	B3D1	12/09/2019	\$1,570.64	X		
N/A	Luis Antonio Sánchez Guzmán	Ultrasonido PRO 1MHz	CMD-DG-01-00798	Bodega de Chivcharro	B3D1	12/09/2019	\$1,571.64	X		
N/A	Marco Antonio Vazquez Enriquez	Ultrasonido PRO 1MHz	CMD-DG-01-00799	Bodega de Chivcharro	B3D1	12/09/2019	\$1,572.64	X		
N/A	Marco Antonio Vazquez Enriquez	Comodoro de pulso	CMD-DG-01-00800	Vestidor unidad deportiva	B3D1	12/09/2019	\$916.40	X		
N/A	Edith Rodríguez de la Torre	Viga de equilibrio profesional de 1.2 m de altura 1cm de ancho y mida 5m de largo marca aguilera	CMD-DG-01-00801	Multidisciplinario del Valle	2cc1	01/11/2019	\$34,800.00	X		

Pablo Albaro Ramirez Castañaza
 NOMBRE Y FIRMA
 ELABORA

Luis Antonio Sánchez Guzmán
 NOMBRE Y FIRMA
 ENTREGA

[Firma]
 NOMBRE Y FIRMA
 RECIBE

INVENTARIO BIENES MUEBLES

ANEXO 2.A

DEPENDENCIA: Dirección General (COMUDE)

NJA_21 DE 22

24/09/2021

N° DE RESGUARDO	NOMBRE DEL RESGUARDANTE	DESCRIPCIÓN Y/O CARACTERÍSTICAS DEL BIEN	N° DE INVENTARIO	UBICACIÓN ACTUAL	N° DE FACTURA	FECHA DE ADQUISICIÓN	VALOR DE ADQUISICIÓN	ESTADO FÍSICO ACTUAL		
								B	R	M
N/A	Edith Rodríguez de la Torre	Viga de equilibrio de práctica de kids 70 cm de altura, 16m de ancho y 1.30 de largo.	CMD-DG-01-00802	Multidisciplinario del Valle	2cc1	01/11/2019	\$4,640.00	X		
N/A	Luis Antonio Sánchez Guzmán	Viga de equilibrio de práctica de kids 70 cm de altura, 16m de ancho y 1.30 de largo.	CMD-DG-01-00803	Multidisciplinario del Valle	2cc1	01/11/2019	\$4,640.00	X		
N/A	Luis Antonio Sánchez Guzmán	Juego de barras asimétricas profesionales, con ajuste entre 140 y 160 m de altura.	CMD-DG-01-00804	Multidisciplinario del Valle	2cc1	01/11/2019	\$27,840.00	X		
N/A	Luis Antonio Sánchez Guzmán	Barra para iniciación, con una altura de 33 cm	CMD-DG-01-00805	Multidisciplinario del Valle	2cc1	01/11/2019	\$4,640.00	X		
N/A	Luis Antonio Sánchez Guzmán	Magneciero en forma de copa, 1m de alto y diámetro 35 cm	CMD-DG-01-00806	Multidisciplinario del Valle	2cc1	01/11/2019	\$1,740.00	X		
N/A	Luis Antonio Sánchez Guzmán	Botador profesional con 6 resortes duros american	CMD-DG-01-00807	Multidisciplinario del Valle	2cc1	01/11/2019	\$29,000.00	X		
N/A	Luis Antonio Sánchez Guzmán	Botador pequeño	CMD-DG-01-00810	Multidisciplinario del Valle	2cc1	01/11/2019	\$3,480.00	X		
N/A	Luis Antonio Sánchez Guzmán	Botador pequeño	CMD-DG-01-00811	Multidisciplinario del Valle	2cc1	01/11/2019	\$3,480.00	X		
N/A	Luis Antonio Sánchez Guzmán	Caballo en forma de lengua, de 120 cm de alto y 35 cm de ancho por 180 cm de largo	CMD-DG-01-00812	Multidisciplinario del Valle	2cc1	01/11/2019	\$26,100.00	X		
N/A	Luis Antonio Sánchez Guzmán	Colchoneta de caída de 2 x 1.85 x 15	CMD-DG-01-00813	Multidisciplinario del Valle	2cc1	01/11/2019	\$2,900.00	X		
N/A	Luis Antonio Sánchez Guzmán	Colchoneta de caída de 2 x 1.85 x 15	CMD-DG-01-00814	Multidisciplinario del Valle	2cc1	01/11/2019	\$2,900.00	X		
N/A	Luis Antonio Sánchez Guzmán	Colchoneta de caída de 2 x 1.85 x 15	CMD-DG-01-00815	Multidisciplinario del Valle	2cc1	01/11/2019	\$2,900.00	X		
N/A	Luis Antonio Sánchez Guzmán	Colchoneta de caída de 2 x 1.85 x 15	CMD-DG-01-00816	Multidisciplinario del Valle	2cc1	01/11/2019	\$2,900.00	X		
N/A	Luis Antonio Sánchez Guzmán	Colchoneta de caída de 2 x 1.85 x 15	CMD-DG-01-00817	Multidisciplinario del Valle	2cc1	01/11/2019	\$2,900.00	X		
N/A	Luis Antonio Sánchez Guzmán	Colchoneta de caída de 2 x 1.85 x 15	CMD-DG-01-00818	Multidisciplinario del Valle	2cc1	01/11/2019	\$2,900.00	X		
N/A	Luis Antonio Sánchez Guzmán	Colchoneta de caída de 2 x 1.85 x 15	CMD-DG-01-00819	Multidisciplinario del Valle	2cc1	01/11/2019	\$2,900.00	X		
N/A	Luis Antonio Sánchez Guzmán	Colchoneta de caída de 2 x 1.85 x 15	CMD-DG-01-00820	Multidisciplinario del Valle	2cc1	01/11/2019	\$2,900.00	X		
N/A	Luis Antonio Sánchez Guzmán	Colchoneta de caída de 2 x 1.85 x 15	CMD-DG-01-00821	Multidisciplinario del Valle	2cc1	01/11/2019	\$2,900.00	X		
N/A	Luis Antonio Sánchez Guzmán	Colchoneta de 1.85 x 1.00 x 10	CMD-DG-01-00822	Multidisciplinario del Valle	2cc1	01/11/2019	\$1,160.00	X		
N/A	Edith Rodríguez de la Torre	Colchoneta de 1.85 x 1.00 x 10	CMD-DG-01-00823	Multidisciplinario del Valle	2cc1	01/11/2019	\$1,160.00	X		
N/A	Edith Rodríguez de la Torre	Colchoneta de 1.85 x 1.00 x 10	CMD-DG-01-00824	Multidisciplinario del Valle	2cc1	01/11/2019	\$1,160.00	X		
N/A	Luis Antonio Sánchez Guzmán	Colchoneta de 1.50 mts. Por 2 mts. X 7 cm	CMD-DG-01-00828	Multidisciplinario del Valle	2cc1	01/11/2019	\$1,160.00	X		
N/A	Luis Antonio Sánchez Guzmán	Rampa para la iniciación de ejercicios, 54 cm ancho, 88 cm largo, 37 cm de alto.	CMD-DG-01-00830	Multidisciplinario del Valle	2cc1	01/11/2019	\$1,740.00	X		
N/A	Luis Antonio Sánchez Guzmán	Rampa para la iniciación de ejercicios, 54 cm ancho, 88 cm largo, 37 cm de alto.	CMD-DG-01-00831	Multidisciplinario del Valle	2cc1	01/11/2019	\$1,740.00	X		

Pablo Alberto Ramírez Carranza
NOMBRE Y FIRMA
ELABORA

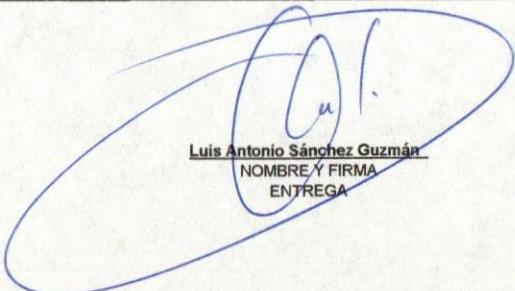
Luis Antonio Sánchez Guzmán
NOMBRE Y FIRMA
ENTREGA

NOMBRE Y FIRMA
RECIBE



Dirección General del COMUDE Talajomulco
 Gobierno Municipal de Talajomulco de Zúñiga 2018-2021
ENTREGA Y RECEPCIÓN



DEPENDENCIA: Dirección General (COMUDE)

INVENTARIO BIENES MUEBLES

ANEXO 2.A

FOJA 22 DE 22
 24/09/2021

Nº DE RESGUARDO	NOMBRE DEL RESGUARDANTE	DESCRIPCIÓN Y/O CARACTERÍSTICAS DEL BIEN	Nº DE INVENTARIO	UBICACIÓN ACTUAL	Nº DE FACTURA	FECHA DE ADQUISICIÓN	VALOR DE ADQUISICIÓN	ESTADO FÍSICO ACTUAL		
								B	R	M
N/A	Luis Antonio Sánchez Guzmán	Cilindro para la inyección de ejercicios, circunferencia de 41 cm por largo de 61 cm	CMD-DG-01-00833	Multidisciplinario del Valle	20c1	01/11/2019	\$3,090.00	X		
N/A	Luis Antonio Sánchez Guzmán	Cilindro para la inyección de ejercicios, circunferencia de 41 cm por largo de 61 cm	CMD-DG-01-00834	Multidisciplinario del Valle	20c1	01/11/2019	\$3,090.00	X		
N/A	Luis Antonio Sánchez Guzmán	Cubo para iniciación de esponja cubierta de polipar y torceda de lona	CMD-DG-01-00835	Multidisciplinario del Valle	20c1	01/11/2019	\$3,480.00	X		
N/A	Luis Antonio Sánchez Guzmán	Espartera de estructura de madera de pino, con 12 niveles de barras	CMD-DG-01-00836	Multidisciplinario del Valle	20c1	01/11/2019	\$5,220.00	X		
N/A	Luis Antonio Sánchez Guzmán	Caja danesa madera de pino desmontable de 6 niveles	CMD-DG-01-00837	Multidisciplinario del Valle	20c1	01/11/2019	\$13,920.00	X		
N/A	Luis Antonio Sánchez Guzmán	Colchonetas 2 x 50 x 10	CMD-DG-01-00838	Multidisciplinario del Valle	20c1	01/11/2019	\$2,090.00	X		
N/A	Luis Antonio Sánchez Guzmán	Colchonetas 2 x 50 x 10	CMD-DG-01-00839	Multidisciplinario del Valle	20c1	01/11/2019	\$2,090.00	X		
N/A	Luis Antonio Sánchez Guzmán	Colchonetas 2 x 50 x 10	CMD-DG-01-00840	Multidisciplinario del Valle	20c1	01/11/2019	\$2,090.00	X		
N/A	Luis Antonio Sánchez Guzmán	Plataforma de ayuda de zancas asimétricas de 1.50 mts de altura y su extensión en la plataforma de 90 cm	CMD-DG-01-00841	Multidisciplinario del Valle	20c1	01/11/2019	\$2,320.00	X		
N/A	Luis Antonio Sánchez Guzmán	Frigobar de 2 pies cubicos marca Mabe, con congelador integrado, 115V, 1 puerta reversible	CMD-DG-01-00844	Vestidor/Unidad deportiva Talajomulco	BDF3	30/09/2020	\$2,211.50	X		
N/A	Luis Antonio Sánchez Guzmán	Frigobar de 2 pies cubicos marca Mabe, con congelador integrado, 115V, 1 puerta reversible	CMD-DG-01-00845	Vestidor/Unidad deportiva Talajomulco	BDF3	30/09/2020	\$2,211.50	X		
N/A	Luis Antonio Sánchez Guzmán	Microondas de 0.7P3 con acabado en color plata, panel de control digital	CMD-DG-01-00846	Vestidor/Unidad deportiva Talajomulco	BDF3	30/09/2020	\$4,524.00	X		
N/A	Luis Antonio Sánchez Guzmán	Destrozadora FAT 500 50 CC	CMD-DG-01-00848	Bodega COMUDE	4039	30/09/2020	\$4,524.00	X		
N/A	Luis Antonio Sánchez Guzmán	Destrozadora FAT 500 50 CC	CMD-DG-01-00849	Bodega COMUDE	4039	30/09/2020	\$4,524.00	X		
N/A	Luis Antonio Sánchez Guzmán	Estructura (3 piezas), podium premontado, 1'x1' CAL 18 plegables, 3 cubiertas de MDF de 1'20 x 1 en MDF de 18	CMD-DG-01-00854	Bodega COMUDE	4072	18/09/2021	\$7,946.00	X		
N/A	Luis Antonio Sánchez Guzmán	Arco inflable de 4 x 3 mts impreso con lona de 18oz. Incluye motor, cuerdas costal de lona para guardar.	CMD-DG-01-00855	Bodega COMUDE	AA02	08/04/2021	\$14,500.00	X		
N/A	Luis Antonio Sánchez Guzmán	Mochombas ORUM - AGUA de ZHP	CMD-DG-01-00858	Bodega COMUDE	CA70	14/09/2021	\$9,547.50	X		
N/A										
N/A										
N/A										
N/A										
N/A										
N/A										

Pablo Alberto Ramirez Cantarza
 NOMBRE Y FIRMA
 ELABORA

Luis Antonio Sánchez Guzmán
 NOMBRE Y FIRMA
 ENTREGA

NOMBRE Y FIRMA
 RECIBE

RESGUARDO PERSONAL DE VEHÍCULO

RESGUARDANTE	DEPENDENCIA
MARCO ANTONIO VAZQUEZ ENRIQUEZ	DIRECCIÓN GENERAL DEL CONSEJO MUNICIPAL DEL DEPORTE
NÚM. DE LICENCIA	VIGENCIA
34R4176937	24/07/2023
FECHA DE VIGENCIA DE RESGUARDO	DEL 1 DE OCTUBRE 2018 AL 30 DE SEPTIEMBRE 2021

Tlajomulco de Zúñiga, Jalisco, a 19 de noviembre del 2019

A efecto de control de los bienes del municipio de Tlajomulco de Zúñiga y con fundamento en el Capítulo II, De la asignación y control vehicular, Sección II, De los resguardantes de los vehículos oficiales, artículo 17, III, IV, y artículo 18; Sección III, De las obligaciones de los resguardantes, artículo 21 y 22, párrafos I, inciso a) b) c) y e) minúsculas, párrafo II, III, IV, V, VI, VII, VIII, IX, X, XI, XII, XIII, XIV, XV, artículo 23, 24 y 25; Sección V, Del mantenimiento de los vehículos oficiales, artículo 30, 34, 35; Capítulo III, De los incidentes viales y siniestros, artículo 38, párrafos I, II, III, IV, V, VI, y VII, incisos a), b), c), y d) minúsculas, artículo 39, 40, 41, 42, 43, y 46, párrafos I, II, III, IV, V; Capítulo IV, De las infracciones de tránsito, artículo 47, 48, y 49; Capítulo V, Del robo total, parcial, de autopartes, accesorios y refacciones. O daños, parciales de autopartes y materiales de los vehículos oficiales, artículo 51, párrafos I, II, III, IV, V, VI inciso a), b), c), artículo 52, 53, y 54, párrafos I, II, III, IV, inciso a), b), c), d), minúsculas y artículo 55; Capítulo VI, De las prohibiciones, artículo 57 I, II, III, IV, V, VI, VII, VIII, IX, X, XI, XII, XIII, XIV, XV, XVI, y XVII; del Reglamento de control vehicular del municipio de Tlajomulco de Zúñiga, Jalisco, **se extiende la presente CARTA-RESGUARDO, comprometiéndose el resguardante a pagar por su propia cuenta, la totalidad de los daños ocasionados a la unidad oficial o en su caso daños a terceros, así como los daños ocasionados en el dispositivo GPS robo, sustracción o pérdida del mismo cuando resulte responsable en su caso de un siniestro o daños mecánicos producidos por negligencia y por no cumplir con las normas y reglamentos aplicables al caso y cuando determine por la Autoridad Judicial o Administrativa correspondiente.** A continuación se describe la unidad con las siguientes características:

NUM. ECONOMICO DEL VEHICULO:	MARCA Y TIPO:
TZ-0446	DODGE RAM 1500
MODELO:	NUMERO DE SERIE:
2013	3C6YRAAK8DG274649
PLACA:	VALOR ACTUAL:
JT04365	\$173,500.00
TIPO DE COMBUSTIBLE:	CILINDRAJE:
GASOLINA	6 CILINDROS

Hacemos entrega de dicho vehículo, quedando a sus órdenes.

comude
 Municipio de Tlajomulco
 Zúñiga, Jalisco
CONSEJO MUNICIPAL DEL DEPORTE
 MARCO ANTONIO VAZQUEZ ENRIQUEZ

Municipio de Tlajomulco
 de Zúñiga, Jalisco
DIRECCIÓN DE PATRIMONIO MUNICIPAL
 LIC. ALEJANDRO I. SOTO MAYA

Vehículos

Vista Frontal



Vista Posterior

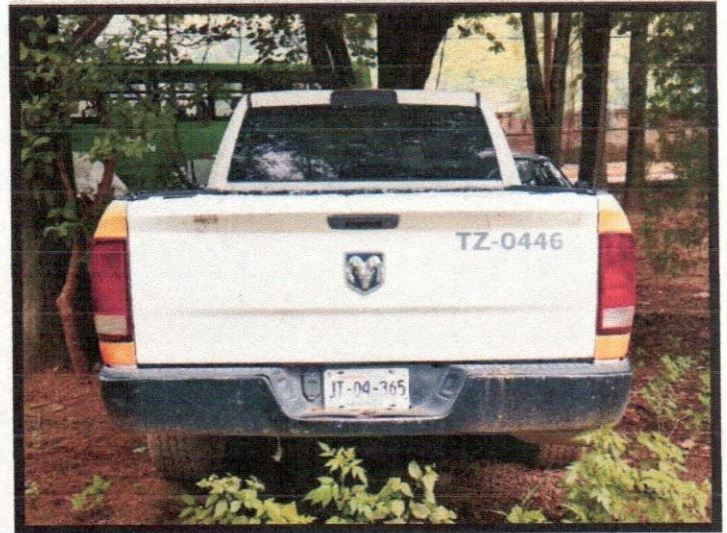

Vista Lateral



Vista Lateral



Handwritten signatures in blue ink.

UNIDAD TZ-0446

Marca	Modelo
FCA MEXICO (DODGE)	RAM 1500
Año	Placas
2013	JT04365
Número de Serie	
3C6YRAAK8DG274649	
Características Generales	
PICK UP. 6 CILINDROS. NACIONAL. ATM.	
Accesorios	
NINGUNO	
Condiciones Actuales (24/09/2021)	
Averiado.	



Tlajomulco de Zúñiga, Jalisco, a 13 de septiembre del 2021

Dirección de Patrimonio Municipal
Oficio No. DPM/1560/2021
Asunto: Envío resguardo de vehículo

L.I. Luis Antonio Sánchez Guzmán
Director General del Consejo Municipal del Deporte
Presente

En atención al oficio **COMUDE/0317/2021** de fecha 8 de septiembre del 2021, donde solicita resguardos de los vehículos asignados a su Dependencia, anexo al presente le envío copia del resguardo del vehículo **TZ-0446**

Así mismo le informo del vehículo **TZ-0271** que cuenta con licencia de conducir vencida, por lo que le solicito remita a esta Dirección a la brevedad posible, copia de la licencia de conducir vigente del resguardante, a fin de llevar a cabo la actualización del resguardo.

Sin más por el momento, quedo a sus órdenes para cualquier asunto adicional.



Atentamente

Municipio de Tlajomulco
de Zúñiga, Jalisco
**DIRECCIÓN DE
PATRIMONIO MUNICIPAL**

Lic. Alejandro I. Soto Mata
Director de Patrimonio Municipal

17 SEP 2021

RET*



Vehículos

Vista Frontal



Vista Posterior



Vista Lateral



Vista Lateral



Several handwritten signatures in blue ink, including a large, stylized signature and several smaller ones.

UNIDAD TZ-0271

Marca	Modelo
Nissan	Tsuru
Año	Placas
2010	JHM5383
Número de Serie	
3N1EB31S4AK341531	
Características Generales	
GSI. 5 VELOCIDADES. STD. AUSTERO	
Accesorios	
NINGUNO	
Condiciones Actuales (24/09/2021)	
Averiado.	





2838271

VAMSA NIÑOS HEROES, SA DE CV
R.F.C. VNH001109L91
AV. NIÑOS HEROES, 963, MODERNA, GUADALAJARA
C.P. - 44190, JALISCO, MEXICO Tel. (33) 3837-5555
Régimen Fiscal: 601 - General de Ley Personas Morales

CLIENTE 29846
CONSEJO MUNICIPAL DEL DEPORTE DE TLAJOMULCO
DE ZUÑIGA, JALISCO
CMD161223U19
ANDADOR ZARAGOZA, 9
CENTRO, TLAJOMULCO DE ZUÑIGA, JAL
C.P. 45640, MEXICO
USO CFDI: I03 - EQUIPO DE TRANSPORTE

FACTURA U 56775

LUGAR Y FECHA DE EXPEDICIÓN
44190 2020-03-31T19:00:00
Folio Fiscal 534A2712-E711-4A30-8B59-1E1A3D48515D
N° de Serie del Cert. del SAT 00001000000405471425
Fecha y hora de certificación 2020-03-31T19:00:00
N° Certificado 00001000000403306099
Tipo de Comprobante I - INGRESO

Table with columns: INVENTARIO, MODELO, LINEA, Nq. MOTOR, SERIE, CVE VEHICULAR, CILINDROS, CAPACIDAD, MARCA, TIPO, TRANSMISIÓN, PEDIDO, No. PUERTAS, COMBUSTIBLE, COLOR, PROCEDENCIA, FECHA DE PEDIMENTO, PEDIMENTO, ADUANA

Table with columns: Clave Producto, Clave Unidad, Cant, U.M, Valor Unitario, IMP, Tasa Cuota, Importe Impuesto, Importe

UN AUTOMOVIL NUEVO VERSA SENSE CVT 2020 EN LA CANTIDAD DE:
PROCEDENCIA NACIONAL MARCA Nissan COLOR OACG BLANCO/NEGRO COMBUSTIBLE GASOLINA
TRANSMISION Aut 5 PASAJEROS PUERTAS 4 MOTOR HR16960207T
SERIE: tres N uno C N ocho A E Nueve L L ocho cinco siete uno seis uno

DATOS DE PAGO table with SUB TOTAL 220,162.97, I.V.A. 18% 35,225.93, TOTAL 255,388.00

Importe con Letra: DOSCIENTOS CINCUENTA Y CINCO MIL TRESCIENTOS OCHENTA Y OCHO PESOS 00/100 M.N.
Forma de Pago: 99 - POR DEFINIR
Método de Pago: PPD - PAGO EN PARCIALIDADES O DIFERIDO
Moneda: MXN
Tipo de Cambio: 1.0000

Firma del Representante Legal

DATOS DEL TIMBRE FISCAL

Sello Digital del CFDI
ETRKRQkmw8y5WqDvUVCz23zMYVg4ZTC2TIPOn5kqMqRXWN7SnFzh5PHGXnYPEDY5UxgF1MJuuvuGQMRwXNSQ6jedXHLww4km361
CAG9Hqu5MPeJRtYvM+1XhN4QOLjISsJh+GO20KRdU1p6gz05HAvxyeINB5+dkK0tmQ71JWc/GsPu5zif4ZoAzlm8n4T1VEuH8bywHPY+Pse
UmwvRMexN3gFm6MkbGpK2ECnDwWPA1q4F7kr6PEzBwnguTqBAv3Jb370FAg5FdMaUoV09xbOMHb4Y8S7v4EOnaS0UB9I7dJcgt3gOso
SoXdtVGMjJd==
Sello del SAT
LhwBW2qUdNlB3WtzJcmW7+eQdz3eeSIESNCEpSL57CxFKIDee4kKk3dU9BZcJXNa0rYXMFJe6D4y9B66JGzID588CISIUdgnOawMCO
EGy07Tz3x8wklh3gwTUozinsT8+ngtS2z329Euz13yUJMW4X8dA4PILTZMKm18cSIVCzpyJie4gag0Nrk1fVWsaWcdAV30Pxb7Rz11o
DiuULZHc9u3M/CzbrOJ2C81wF1M8FhU1fHqoxSP3LT/aa0IMMgdVWHEUV23Yb1JOpRwJvkdIsTaNoHkDIOhOW1606aJYo4lUrK9iO+ng
rDyXT1rdiQ0w==
Cadena Original del Complemento de Certificación Digital del SAT
H1.1j534A2712-E711-4A30-8B59-1E1A3D48515D|2020-03-31T19:00:00|ETRKRQkmw8y5WqDvUVCz23zMYVg4ZTC2TIPOn5kqMqRXWN7SnFzh5PHGXnYPEDY5UxgF1MJuuvuGQMRwXNSQ6jedXHLww4km361
CAG9Hqu5MPeJRtYvM+1XhN4QOLjISsJh+GO20KRdU1p6gz05HAvxyeINB5+dkK0tmQ71JWc/GsPu5zif4ZoAzlm8n4T1VEuH8bywHPY+PseUmwvRMexN3gFm6MkbGpK2ECnDwWPA1q4F7kr6PEzBwnguTqBAv3Jb370FAg5FdMaUoV09xbOMHb4Y8S7v4EOnaS0UB9I7dJcgt3gOsoSoXdtVGMjJd==|00001000000405471425|
UToRAV3Jb370FAg5FdMaUoV09xbOMHb4Y8S7v4EOnaS0UB9I7dJcgt3gOsoSoXdtVGMjJd==|00001000000405471425|



Vista Frontal



Vista Posterior



Vista Lateral

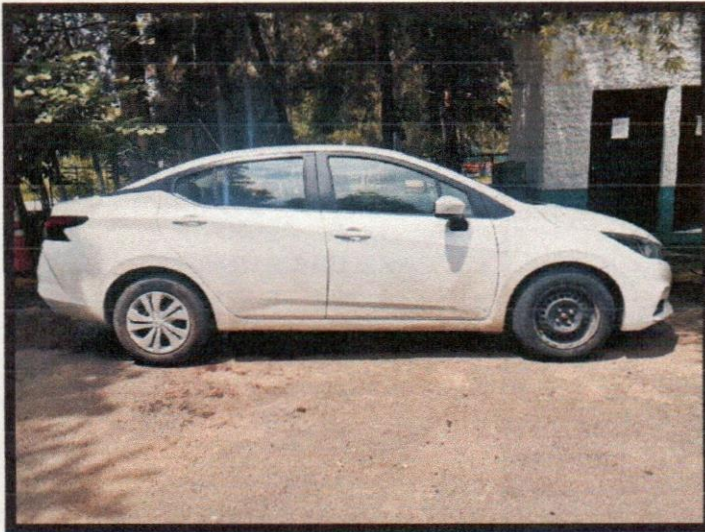

Vista Lateral



Tlajomulco

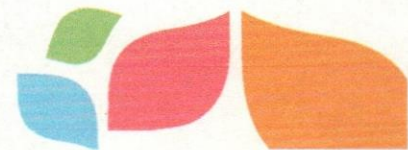

UNIDAD CMD-001

Marca	Modelo
NISSAN	VERSA
Año	Placas
2020	JRZ7510
Número de Serie	
3N1CN8AE9LL857161	
Características Generales	
4 CILINDROS. ATM. NACIONAL.	
Accesorios	
GATO, CRUCETA Y LLANTA DE REFACCIÓN.	
Condiciones Actuales (24/09/2021)	
Buenas condiciones.	





Comunidad Municipal del Exponente Tlajomulco

Dirección General del COMUDE Tlajomulco
 Gobierno Municipal de Tlajomulco de Zúñiga 2018-2021
ENTREGA Y RECEPCIÓN



DEPENDENCIA.: Dirección General (COMUDE)

EQUIPOS DE COMPUTO

ANEXO 2 E

HOLA 1 DE 2

24/09/2021

NOMBRE DEL RESGUARDANTE	PROCESADOR	DISCO DURO	MEMORIA RAM	DISPOSITIVO DE RESPALDO	SISTEMA OPERATIVO	MARKA	MODELO	N° DE SERIE	N° DE INVENTARIO	OBSERVACIONES
LUIS ANTONIO SANCHEZ GUZMAN	N/A	N/A	N/A	N/A	N/A	Samung	Monitor	N/A	CMD-DG-02-00278	Bodega Comude
LUIS ANTONIO SANCHEZ GUZMAN	N/A	N/A	N/A	N/A	N/A	Genius	Teclado	N/A	CMD-DG-02-00279	Bodega Comude
LUIS ANTONIO SANCHEZ GUZMAN	Intel Celeron N3950 1.80 GHz	500 GB	4 GB	Puerto USB 3.0	Windows 10 Profesional	Lenovo	B41-30	MP10F104	CMD-DG-02-00280	Equipo del ICRO LAPTOP
LUIS ANTONIO SANCHEZ GUZMAN	N/A	N/A	N/A	N/A	N/A	LEAF	Mouse	N/A	CMD-DG-02-00281	Bodega Comude
LUIS ANTONIO SANCHEZ GUZMAN	N/A	N/A	N/A	N/A	N/A	HP	Monitor	N/A	CMD-DG-02-00282	Bodega Comude
LUIS ANTONIO SANCHEZ GUZMAN	N/A	N/A	N/A	N/A	N/A	ACER	Teclado	N/A	CMD-DG-02-00283	Bodega Comude
LUIS ANTONIO SANCHEZ GUZMAN	Intel Celeron N3950 1.80 GHz	1 TB	8 GB	Puerto USB 3.0 Quemador de DVD	Windows 10 Profesional	HP	Notebook BMS182X3	5C9B12KX56	CMD-DG-02-00286	Equipo del ICRO LAPTOP
LUIS ANTONIO SANCHEZ GUZMAN	AMD A6-7410 2.20 GHz	1 TB	8 GB	N/A	Windows 10 Profesional	HP	P 245 G5 Notebook	5CG7104H31	CMD-DG-02-00288	Cacer Negra LAPTOP
LUIS ANTONIO SANCHEZ GUZMAN	AMD A10	1 TB	8 GB	CD	Windows 10 Profesional	Lenovo	Idespad 500	N/A	CMD-DG-02-00290	Equipo de Comude
LUIS ANTONIO SANCHEZ GUZMAN	AMD A8	500 GB	8 GB	N/A	Windows 10 Profesional	HP	Notebook 245 G5	N/A	CMD-DG-02-00585	Equipo de Comude
LUIS ANTONIO SANCHEZ GUZMAN	AMD A8	500 GB	8 GB	N/A	Windows 10 Profesional	HP	Notebook 245 G5	N/A	CMD-DG-02-00586	Equipo de Comude
LUIS ANTONIO SANCHEZ GUZMAN	AMD A8	500 GB	8 GB	N/A	Windows 10 Profesional	HP	Notebook 245 G5	N/A	CMD-DG-02-00587	Equipo de Comude
LUIS ANTONIO SANCHEZ GUZMAN	AMD A8	500 GB	6 GB	Quemador DVD	Windows 8	HP	Pavilion G4	N/A	CMD-DG-01-00580	Equipo de Comude
LUIS ANTONIO SANCHEZ GUZMAN	AMD Athlon II X2 B343 00 GHz	320 GB	2 GB	Puerto USB 2.0 Quemador de DVD	Windows 7 Ultimate	HP	Compad 8005 Pro	MXL0442889	CMD-DG-01-123	Equipo del Municipio
LUIS ANTONIO SANCHEZ GUZMAN	AMD E1 2500 1.40GHz	900 GB	4 GB	Puerto USB 2.0 Quemador de DVD	Windows 7 Ultimate	HP	205 G1	4CE34802H2	CMD-DG-01-124	Equipo del ICRO Toao en uno
LUIS ANTONIO SANCHEZ GUZMAN	AMD E1 9010 1.35 GHz	1 TB	4 GB	Puerto USB 3.0 Quemador de DVD	Windows 10 Home Single	HP	20-e 0031A	8CC5440HQC	CMD-DG-01-125	Equipo del ICRO Toao en uno
LUIS ANTONIO SANCHEZ GUZMAN	AMD A8 9800 2.40 GHz	1 TB	16 GB	Puerto USB 2.0 Quemador de DVD	Windows 10 Home Single	HP	Aspire E5-575	5CD94544WP	CMD-DG-01-127	Equipo del ICRO LAPTOP
LUIS ANTONIO SANCHEZ GUZMAN	Intel Core i3-4160U 2.30 GHz	1 TB	8 GB	Puerto USB 2.0 Quemador de DVD	Windows 10 Home Single	Acer	Pavilion Notebook	NXGEBXA20082909A3C7R800	CMD-DG-01-127	Equipo del ICRO LAPTOP
LUIS ANTONIO SANCHEZ GUZMAN	Portable ultra slim segunda Compuador	2TB				HP	24-F1021A		CMD-DG-01-00729	Equipo de Comude
LUIS ANTONIO SANCHEZ GUZMAN	Intel Core i7 (8THGEN)	1TB	4GB	N/A	Windows 10 Home	HP	Laptop 15-s900xx	3P%68UJAA6EM	CMD-DG-01-00730	Equipo de Comude
Luis Antonio Sanchez Guzman	Intel Core i7 (8THGEN)	1TB	4GB	N/A	Windows 10 Home	HP	Laptop 15-s900xx		CMD-DG-01-00741	Equipo de Comude
Luis Antonio Sanchez Guzman	Impresora Multifuncional	1TB	4GB	N/A	Windows 10 Home	EPSON	L4150	X4DR18156	CMD-DG-01-00742	Equipo de Comude

Pablo Antonio Ramirez Carranza
 NOMBRE Y FIRMA
 ELABORA

Luis Antonio Sanchez Guzman
 NOMBRE Y FIRMA
 ENTREGA

NOMBRE Y FIRMA
 RECIBE



Dirección General del COMUDE Tlajomulco
Gobierno Municipal de Tlajomulco de Zúñiga 2018-2021
ENTREGA Y RECEPCIÓN



EQUIPOS DE CÓMPUTO

ANEXO 2.E

DEPENDENCIA: Dirección General (COMUDE)

HOJA 2 DE 2

24/09/2021

Table with 11 columns: NOMBRE DEL RESGUARDANTE, PROCESADOR, DISCO DURO, MEMORIA RAM, DISPOSITIVO DE RESPALDO, SISTEMA OPERATIVO, MARCA, MODELO, N° DE SERIE, N° DE INVENTARIO, OBSERVACIONES. Contains 10 rows of equipment data.

Pablo Alberto Ramírez Carranza
NOMBRE Y FIRMA
ELABORA

Luis Antonio Sánchez Guzmán
NOMBRE Y FIRMA
ENTREGA

NOMBRE Y FIRMA
RECIBE



Dirección General del COMUDE Tlajomulco
Gobierno Municipal de Tlajomulco de Zúñiga 2018-2021
ENTREGA Y RECEPCIÓN



FORMAS VALORADAS Y/O RECIBOS ANEXO 2.H

DEPENDENCIA: Dirección General (COMUDE)

HOJA 1 DE 1

24/09/2021

Table with 7 columns: DIRECCIÓN O DEPARTAMENTO, FORMA VALORADA, ÚLTIMO RECIBO UTILIZADO, FORMAS EN EXISTENCIA (FOLIO INICIAL, FOLIO FINAL), RESPONSABLE. All cells contain 'NO APLICA'.

Pablo Alberto Ramírez Carranza
NOMBRE Y FIRMA
ELABORA

Luis Antonio Sánchez Guzmán
NOMBRE Y FIRMA
ENTREGA

NOMBRE Y FIRMA
RECIBE



Dirección General del COMUDE Tlajomulco
Gobierno Municipal de Tlajomulco de Zúñiga 2018-2021
ENTREGA Y RECEPCIÓN



INVENTARIO DE BIENES DE CONSUMO ANEXO 2.J

DEPENDENCIA: Dirección General (COMUDE) HOJA 1 DE 3

24/09/2021

N° PROGRESIVO	CONCEPTO	EXISTENCIAS	UNIDAD DE MEDIDA	RESPONSABLE	UBICACIÓN	OBSERVACIONES
1	Balón de fútbol # 4	124	pieza	Luis Antonio Sánchez Guzmán	Bodega 2 comude	ninguna
2	Balón de fútbol # 5	89	pieza	Luis Antonio Sánchez Guzmán	Bodega 2 comude	ninguna
3	Chaleco con reflejante gabardina(azul)	15	pieza	Luis Antonio Sánchez Guzmán	Bodega 2 comude	ninguna
4	Chaleco viril con reflejante (naranja)	156	pieza	Luis Antonio Sánchez Guzmán	Bodega 2 comude	ninguna
5	Banderín naranjas	154	pieza	Luis Antonio Sánchez Guzmán	Bodega 2 comude	ninguna
6	Gaúnes de box 14oz	4	pares	Luis Antonio Sánchez Guzmán	Bodega 2 comude	ninguna
7	Liga para per. loca	2	pieza	Luis Antonio Sánchez Guzmán	Bodega 2 comude	ninguna
8	Cuerda para saltar de ejercicio PVC	5	pieza	Luis Antonio Sánchez Guzmán	Bodega 2 comude	ninguna
9	Balón medicinales chicos	2	pieza	Luis Antonio Sánchez Guzmán	Bodega 2 comude	ninguna
10	Balón medicinales grandes	2	pieza	Luis Antonio Sánchez Guzmán	Bodega 2 comude	ninguna
11	Costal de box	2	pieza	Luis Antonio Sánchez Guzmán	Bodega 2 comude	ninguna
12	Gaillon de gel antibacterial	25	pieza	Luis Antonio Sánchez Guzmán	Bodega 2 comude	ninguna
13	Medalla fútbol primer lugar	215	pieza	Luis Antonio Sánchez Guzmán	Bodega 2 comude	ninguna
14	Medalla fútbol segundo lugar	245	pieza	Luis Antonio Sánchez Guzmán	Bodega 2 comude	ninguna
15	Medalla fútbol tercer lugar	360	pieza	Luis Antonio Sánchez Guzmán	Bodega 2 comude	ninguna
16	Trofeo fútbol primer lugar	25	pieza	Luis Antonio Sánchez Guzmán	Bodega 2 comude	ninguna
17	Trofeo fútbol segundo lugar	22	pieza	Luis Antonio Sánchez Guzmán	Bodega 2 comude	ninguna
18	Trofeos fútbol tercer lugar	19	pieza	Luis Antonio Sánchez Guzmán	Bodega 2 comude	ninguna
19	Trofeos fútbol campeón de copa	33	pieza	Luis Antonio Sánchez Guzmán	Bodega 2 comude	ninguna
20	Trofeo voleibol primer lugar	5	pieza	Luis Antonio Sánchez Guzmán	Bodega 2 comude	ninguna
21	Trofeo voleibol segundo lugar	5	pieza	Luis Antonio Sánchez Guzmán	Bodega 2 comude	ninguna
22	Trofeo Basquetbol primer lugar	3	pieza	Luis Antonio Sánchez Guzmán	Bodega 2 comude	ninguna
23	Trofeo Basquetbol segundo lugar	3	pieza	Luis Antonio Sánchez Guzmán	Bodega 2 comude	ninguna
24	Clip estandar # 1 ACCO	8	caja	Luis Antonio Sánchez Guzmán	Almacén/recepción	ninguna
25	Broches para archivo 8cm	11	caja	Luis Antonio Sánchez Guzmán	Almacén/recepción	ninguna
26	Despachador de cinta adhesiva Starmax	2	caja	Luis Antonio Sánchez Guzmán	Almacén/recepción	ninguna
27	Dispensador de cinta D-20	1	caja	Luis Antonio Sánchez Guzmán	Almacén/recepción	ninguna
28	Grapas estandar c/5000 grapas	7	caja	Luis Antonio Sánchez Guzmán	Almacén/recepción	ninguna

Pablo Alberto Ramírez Cárdenas
NOMBRE Y FIRMA
ELABORA

Luis Antonio Sánchez Guzmán
NOMBRE Y FIRMA
ENTREGA

[Firma]
NOMBRE Y FIRMA
RECIBE

ENTREGA Y RECEPCIÓN

INVENTARIO DE BIENES DE CONSUMO

ANEXO 2.J

DEPENDENCIA: Dirección General (COMUDE)

HOJA 2 DE 3

24/09/2021

N° PROGRESIVO	CONCEPTO	EXISTENCIAS	UNIDAD DE MEDIDA	RESPONSABLE	UBICACIÓN	OBSERVACIONES
29	Grapas estandar con 5000 JACA	2	caja	Luis Antonio Sánchez Guzmán	Almacén/recepción	ninguna
30	Engrapadora tira completa MAE	2	caja	Luis Antonio Sánchez Guzmán	Almacén/recepción	ninguna
31	Lápiz HB n 2	2	caja	Luis Antonio Sánchez Guzmán	Almacén/recepción	ninguna
32	Perforadora 2 orificios	1	caja	Luis Antonio Sánchez Guzmán	Almacén/recepción	ninguna
33	Pluma negro mediano	6	caja	Luis Antonio Sánchez Guzmán	Almacén/recepción	ninguna
34	Pluma negro fino	4	caja	Luis Antonio Sánchez Guzmán	Almacén/recepción	ninguna
35	BIC Cristal - azul mediano	2	caja	Luis Antonio Sánchez Guzmán	Almacén/recepción	ninguna
36	Pluma 10mm rojo mediano	1	caja	Luis Antonio Sánchez Guzmán	Almacén/recepción	ninguna
37	BIC Cristal Precisión azul fino	6	caja	Luis Antonio Sánchez Guzmán	Almacén/recepción	ninguna
38	Marcador permanente 12 pzs	2	caja	Luis Antonio Sánchez Guzmán	Almacén/recepción	ninguna
39	Desengrapadora DES-25	2	caja	Luis Antonio Sánchez Guzmán	Almacén/recepción	ninguna
40	Desengrapadora con seguro	2	caja	Luis Antonio Sánchez Guzmán	Almacén/recepción	ninguna
41	Saca grapas ITEM 9905	6	caja	Luis Antonio Sánchez Guzmán	Almacén/recepción	ninguna
42	Tachuelas TCC c/100 pzs	3	caja	Luis Antonio Sánchez Guzmán	Almacén/recepción	ninguna
43	Pines de colores PR 100	2	caja	Luis Antonio Sánchez Guzmán	Almacén/recepción	ninguna
44	Chinche Barrilito c/100 pzs	2	caja	Luis Antonio Sánchez Guzmán	Almacén/recepción	ninguna
45	Marcador permanente fino c/12 pzs	1	caja	Luis Antonio Sánchez Guzmán	Almacén/recepción	ninguna
46	Clips 41mm c/12 pzs	4	caja	Luis Antonio Sánchez Guzmán	Almacén/recepción	ninguna
47	Cojín para sellos	3	caja	Luis Antonio Sánchez Guzmán	Almacén/recepción	ninguna
48	Porta lapices	1	caja	Luis Antonio Sánchez Guzmán	Almacén/recepción	ninguna
49	Marcador white board	1	paquete	Luis Antonio Sánchez Guzmán	Almacén/recepción	ninguna
50	Sujeta documentos c/12 pzs	2	caja	Luis Antonio Sánchez Guzmán	Almacén/recepción	ninguna
51	Clip gigante n 1wilson c/12 pzs	8	caja	Luis Antonio Sánchez Guzmán	Almacén/recepción	ninguna
52	Clip mariposa c/12 pzs	2	caja	Luis Antonio Sánchez Guzmán	Almacén/recepción	ninguna
53	Regla flex 30 cm	12	pieza	Luis Antonio Sánchez Guzmán	Almacén/recepción	ninguna
54	Pegafon cinta 1 rollo	6	pieza	Luis Antonio Sánchez Guzmán	Almacén/recepción	ninguna
55	Tijera de oficina Manny	2	pieza	Luis Antonio Sánchez Guzmán	Almacén/recepción	ninguna
56	Tijera MT-7 MAE	4	pieza	Luis Antonio Sánchez Guzmán	Almacén/recepción	ninguna

Pablo Alberto Ramirez Carranza
NOMBRE Y FIRMA
ELABORA

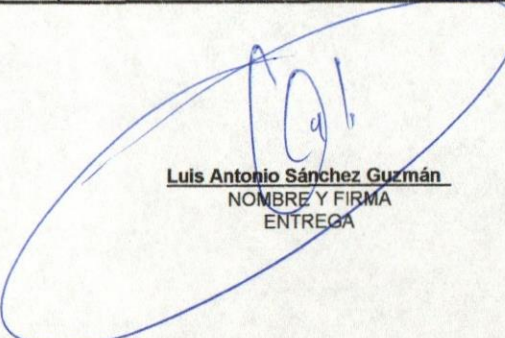
Luis Antonio Sánchez Guzmán
NOMBRE Y FIRMA
ENTREGA

NOMBRE Y FIRMA
RECIBE



Dirección General del COMUDE Tlajomulco
Gobierno Municipal de Tlajomulco de Zúñiga 2018-2021
ENTREGA Y RECEPCIÓN



INVENTARIO DE BIENES DE CONSUMO ANEXO 2.J

DEPENDI: Dirección General (COMUDE) HOJA 3 DE 3

24/09/2021

N° PROGRESIVO	CONCEPTO	EXISTENCIAS	UNIDAD DE MEDIDA	RESPONSABLE	UBICACIÓN	OBSERVACIONES
55	sobre coin 5 c/100 pzs	1	paquete	Luis Antonio Sánchez Guzmán	Almacén/recepción	ninguna
56	cinta adhesiva de empaque c/6 pzs	1	paquete	Luis Antonio Sánchez Guzmán	Almacén/recepción	ninguna
57	cinta adhesiva 200	4	paquete	Luis Antonio Sánchez Guzmán	Almacén/recepción	ninguna
58	cinta adhesiva masking tape	3	pieza	Luis Antonio Sánchez Guzmán	Almacén/recepción	ninguna
59	Tinta cyan Epson 664220	6	caja	Luis Antonio Sánchez Guzmán	Almacén/recepción	ninguna
60	Tinta amarilla Epson 664220	7	caja	Luis Antonio Sánchez Guzmán	Almacén/recepción	ninguna
61	Tinta magenta Epson 664320	6	caja	Luis Antonio Sánchez Guzmán	Almacén/recepción	ninguna
62	Tinta negro Epson 66120	4	caja	Luis Antonio Sánchez Guzmán	Almacén/recepción	ninguna
63	Tinta negro Epson 504120	1	caja	Luis Antonio Sánchez Guzmán	Almacén/recepción	ninguna
64	Tinta azul Epson 504220	1	caja	Luis Antonio Sánchez Guzmán	Almacén/recepción	ninguna
65	Tinta magenta Epson 504226	2	caja	Luis Antonio Sánchez Guzmán	Almacén/recepción	ninguna
66	Rol-on tinta para sellos azul	6	caja	Luis Antonio Sánchez Guzmán	Almacén/recepción	ninguna
67	Rol-on tinta para sellos rojo	2	caja	Luis Antonio Sánchez Guzmán	Almacén/recepción	ninguna
68	Rol-on tinta para sellos negro	4	caja	Luis Antonio Sánchez Guzmán	Almacén/recepción	ninguna
69	Starfile carpetas tamaño oficio c/100 pzs	1	caja	Luis Antonio Sánchez Guzmán	Almacén/recepción	ninguna
70	DIEM opalina tamaño carta 125 gr	1	paquete	Luis Antonio Sánchez Guzmán	Almacén/recepción	ninguna
71	DIEM opalina tamaño carta 225 gr	1	paquete	Luis Antonio Sánchez Guzmán	Almacén/recepción	ninguna
72	Supra Brights hojas de colores c/100 pzs	2	paquete	Luis Antonio Sánchez Guzmán	Almacén/recepción	ninguna
73	DLC laminating Mirca termica c/50 pzs	1	paquete	Luis Antonio Sánchez Guzmán	Almacén/recepción	ninguna
74	Protector de hojas tamaño oficio WH-E	1	paquete	Luis Antonio Sánchez Guzmán	Almacén/recepción	ninguna
75	Protector de hojas c/100 pzs A-INK	1	paquete	Luis Antonio Sánchez Guzmán	Almacén/recepción	ninguna
76	Protector de hojas c/100 pzs	6	paquete	Luis Antonio Sánchez Guzmán	Almacén/recepción	ninguna
77	Hojas Blancas tamaño carta 500 pzas	13	paquete	Luis Antonio Sánchez Guzmán	Almacén/recepción	ninguna

Pablo Alberto Ramírez Carranza
NOMBRE Y FIRMA
ELABORA

Luis Antonio Sánchez Guzmán
NOMBRE Y FIRMA
ENTREGA

NOMBRE Y FIRMA
RECIBE