

CONSEJO MUNICIPAL DEL DEPORTE DE TLAJOMULCO DE ZUÑIGA JALISCO
CALLE CONSTITUCION ORIENTE 157

ZONA CENTRO
TLAJOMULCO DE ZUNIGA JAL. C.P. 45640
SUCURSAL: 2711 TLAJOMULCO
TIPO DE ENVÍO: CORREO



NO. DE CLIENTE: 58496149
RFC: CMD161223U19

¡TU SEGURIDAD ES NUESTRA PRIORIDAD!

Sabemos que la prevención es la clave para mantener tu **información y dinero seguros**, por esto te damos a conocer cómo operan los defraudadores.



Fraude telefónico

Mediante engaños, los defraudadores llaman a tu teléfono fijo o móvil, envían mensajes de texto, WhatsApp y/o correo electrónico para **robar tu información bancaria a través de 2 técnicas:**



Simulan ser un ejecutivo del banco para informarte sobre situaciones falsas y así te van guiando hasta que compartas datos confidenciales.



Usan distintas tecnologías que hacen que aparezca el número de Banorte en tu identificador de llamadas para engañarte, obtener tu información bancaria y tomar el control de tu banca electrónica.

¡No caigas!

Recomendaciones ante una llamada sospechosa:



No proporciones información confidencial



Reflexiona y no actúes precipitadamente



No realices transacciones



Banorte nunca te llamará para pedirte información confidencial como: Número de cuenta, CVV de tu tarjeta, contraseña y/o usuario de tu banca digital, NIP, entre otros.

Fraude por internet

Sucede cuando a través de un virus infectan tu equipo y al ingresar a tu banca electrónica, te muestran una ventana emergente o pop up con la imagen de Banorte anunciando una “actualización de seguridad”, una vez que aceptas este mensaje obtienen de manera remota el control de tu banca electrónica para usar tu información confidencial y hacer transacciones con tus recursos.



¡No caigas!

Recomendaciones:

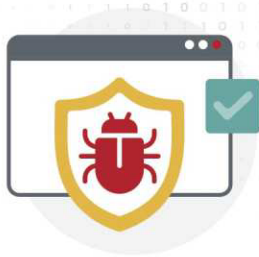

Mantén actualizado el antivirus de tu computadora



Nunca compartas tu token o claves de acceso a tu banca digital



No utilices sitios públicos para operar tu banca electrónica



Banorte nunca te solicitará claves de acceso, el control de tu equipo de forma remota, instalar programas, antivirus o parches de seguridad.

Visita: www.banorte.com/seguridad

CONSEJO MUNICIPAL DEL DEPORTE DE TLAJOMULCO DE ZUÑIGA JALISC
 CALLE CONSTITUCION ORIENTE 157

 ZONA CENTRO
 TLAJOMULCO DE ZUNIGA JAL. C.P. 45640
 SUCURSAL: 2711 TLAJOMULCO
 TIPO DE ENVÍO: CORREO

 NO. DE CLIENTE: 58496149
 RFC: CMD161223U19

 DATOS DE SUCURSAL:
 PLAZA: 9491 PLAZA GUADALAJARA
 DIRECCIÓN: HIGUERA 70 TLAJOMULCO DE ZUÑIGA
 TELÉFONO:

INFORMACIÓN DEL PERIODO

Periodo	Del 01/Septiembre/2023 al 30/Septiembre/2023
Fecha de corte	30/Septiembre/2023
Moneda	PESOS

RESUMEN INTEGRAL

Producto	No. de Cuenta	CLABE	Saldo anterior	Saldo al corte
ENLACE GLOBAL PM S/INTERESES	1133899877	072 320 01133899877 2	\$1,384,236.95	\$1,804,845.01
INVERSION ENLACE NEGOCIOS	1133900269	072 320 01133900269 6	\$0.00	\$0.00
TOTAL			\$1,384,236.95	\$1,804,845.01

DETALLE
ENLACE GLOBAL PM S/INT. ▼ INVERSION ENLACE NEGOCIOS ▼
Resumen del periodo

Saldo inicial del periodo	\$ 1,384,236.95	\$0.00
+ Total de depósitos	\$ 579,800.00	\$0.00
- Total de retiros	\$ 159,171.06	\$0.00
+ Intereses Netos Ganados	\$ 0.00	\$0.00
- Total de comisiones Cobradas / Pagadas	\$ 18.00	\$0.00
- IVA sobre comisiones (16%)	\$ 2.88	\$0.00
- Intereses Cobrados / Pagados	\$ 0.00	\$0.00
Saldo actual	\$ 1,804,845.01	\$0.00
Saldo disponible al día*	\$ 1,804,845.01	\$0.00

Saldo Promedio

Saldo promedio mínimo	\$ 10,000.00	\$0.00
En el Periodo 01 Sep al 30 Sep:	\$ 1,615,211.97	\$0.00
Días que comprende el periodo	30	30

Intereses devengados

Tasa Bruta Anual	0.00%	0.00%
Interés Tasa Bruta Anual	\$ 0.00	\$0.00
Retención de ISR	\$ 0.00	\$0.00
INTERESES NETOS GANADOS	\$ 0.00	\$0.00

Saldo no disponible al día

Depósitos de Cheques S.B.C.	\$0.00
Ret. Garantía Líquida	\$
Comisiones pendientes de aplicar	\$0.00
Compras no aplicadas	\$0.00
TOTAL	\$0.00

Resumen de comisiones

Cheques girados	1
Cheques girados sin comisión	0
Cheques girados con comisión	1
Importe de la comisión	\$ 18.00
Por cheques devueltos	\$ 0.00
Otras comisiones	\$ 0.00

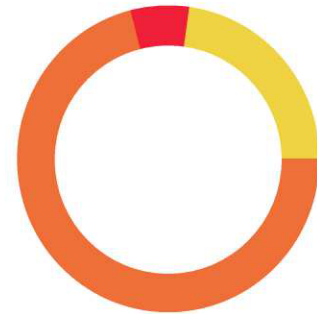
 ENLACE GLOBAL PM S/INTERESES
 (Saldo inicial de \$1,384,236.95)

DEPÓSITOS	\$579,800.00
RETIROS	\$159,171.06
COMISIONES	\$18.00
OTROS CARGOS	\$2.88
SALDO FINAL	\$1,804,845.01

DETALLE DE MOVIMIENTOS (PESOS) ▼
Enlace Global Pm S/Intereses

FECHA	DESCRIPCIÓN / ESTABLECIMIENTO	MONTO DEL DEPOSITO	MONTO DEL RETIRO	SALDO
31-AGO-23	SALDO ANTERIOR			1,384,236.95

Línea Directa para su empresa:

 Ciudad de México: (55) 5140 5640 | Monterrey: (81) 8156 9640 | Guadalajara: (33) 3669 9040 | Resto del país: 800 - DIRECTA (3473282) | Visita nuestra página: www.banorte.com
 Banco Mercantil del Norte S.A. Institución de Banca Múltiple Grupo Financiero Banorte, Av. Revolución No. 3000, Colonia La Primavera C.P.64830, Municipio Monterrey
 Nuevo Leon. RFC BMN930209927

DETALLE DE MOVIMIENTOS (PESOS) (CONTINUACIÓN) ▼
Enlace Global Pm S/Intereses

FECHA	DESCRIPCIÓN / ESTABLECIMIENTO	MONTO DEL DEPOSITO	MONTO DEL RETIRO	SALDO
01-SEP-23	TRASPASO 0000230901 , DE LA CUENTA: 0487762211 Agosto ASI	3,880.00		1,388,116.95
08-SEP-23	COMPRA ORDEN DE PAGO SPEI 0080923 =REFERENCIA CTA/CLABE: 014320655080001810, BEM SPEI BCO:014 BENEF:ROTXON COMERCIAL MX SA DE C (DATO NO VERIF POR ESTA INST), FA49 UNIFORMES ESCUELAS DE INICIACION CVE RASTREO: 8846APR2202309082513537676 RFC: RCM191125NU6 IVA: 000000000000.00 SANTANDER HORA LIQ: 13:44:24		54,056.00	1,334,060.95
08-SEP-23	COMPRA ORDEN DE PAGO SPEI 0080923 =REFERENCIA CTA/CLABE: 030320900023777319, BEM SPEI BCO:030 BENEF:JUAN FERNANDO DELGADO CERVANTE (DATO NO VERIF POR ESTA INST), FBF90 ARBITRAJE FINAL COPA JALISCO FEMEN CVE RASTREO: 8846APR1202309082513559651 RFC: [REDACTED] IVA: 000000000000.00 BAJIO HORA LIQ: 13:50:26		6,820.80	1,327,240.15
12-SEP-23	DEPOSITIVO N1 - ELIMINADO 7	70,940.00		1,398,180.15
12-SEP-23	18A8B9A3295B9782 SPEI RECIBIDO, BCO:0002 BANAMEX HR LIQ: 16:54:19 DEL CLIENTE TELEFONIA POR CABLE SA DE CV DE LA CLABE 002320000102920850 CON RFC TCA0407219T6 CONCEPTO: TELEFONIA POR CABLE SA DE CV REFERENCIA: 0787403 CVE RAST: 18A8B9A3295B9782	200,000.00		1,598,180.15
13-SEP-23	DEPOSITO DE CUENTA DE TERCEROS 0000009877 DE LA CUENTA 0865050048 DONATIVO SEPTIEMBRE 2023	165,000.00		1,763,180.15
13-SEP-23	Deposito en efectivo en cajero Banorte. Te depositaron \$10,860.00 MXN a la tarjeta **0000 de CONSEJO MUNICIPAL DEL DEPORTE DE TLAJOMULCO DE ZU en el cajero de SUC TLAJOMULCO 4, OLLITA TECOLOTE CAMPOS, TLAJOMULCO a las 16:49 hrs. - N30856	10,860.00		1,774,040.15
15-SEP-23	COMPRA ORDEN DE PAGO SPEI 0150923 =REFERENCIA CTA/CLABE: 014320655095597678, BEM SPEI BCO:014 BENEF:INSUMOS Y COMERCIO GRINDELWALD (DATO NO VERIF POR ESTA INST), F538 RENTA DE SALON GIMNASIA SEP 2023 CVE RASTREO: 8846APR1202309152527588812 RFC: ICG220722AB9 IVA: 000000000000.00 SANTANDER HORA LIQ: 14:17:42		11,600.00	1,762,440.15
19-SEP-23	PAGO REFERENCIADO 520029526223 Impuesto Deposito Referenciado		71,120.00	1,691,320.15
19-SEP-23	DEPOSITO DE CUENTA PROPIA 0000190923 , DE LA CUENTA 1052143318 TRASPASO PAGO DE IMPUESTOS AGO	71,120.00		1,762,440.15
27-SEP-23	BNET01002309270034313890 SPEI RECIBIDO, BCO:0012 BBVA BANCOMER HR LIQ: 09:55:54 DEL CLIENTE ANA NUBIA MORENO JIMENEZ DE LA CLABE 012320001965891979 CON RFC MOJA830207R58 CONCEPTO: TOPTIME STANDS REFERENCIA: 0270923 CVE RAST: BNET01002309270034313890	8,000.00		1,770,440.15
28-SEP-23	CHEQUE PAGADO 00000049		2,989.21	1,767,450.94
28-SEP-23	TRASPASO A CUENTA DE TERCEROS 0000280923 IVA:00000000.00 , A LA CUENTA: 0232791989 F2B46 JUECEO SERIAL DE ATLETISMO 2DA FECHA AL R.F.C. [REDACTED]		8,606.25	1,758,844.69
28-SEP-23	COMPRA ORDEN DE PAGO SPEI 0280923 =REFERENCIA CTA/CLABE: 002320447200584531, BEM SPEI BCO:002 BENEF:ALEJANDRO MANJARREZ MENDOZ (DATO NO VERIF POR ESTA INST), F99F5 BOLSA DE PAPEL 2DA FECHA SERIAL CVE RASTREO: 8846APR2202309282551085962 RFC: [REDACTED] IVA: 000000000000.00 BANAMEX HORA LIQ: 14:15:52		3,978.80	1,754,865.89
29-SEP-23	BNET01002309290035246964 SPEI RECIBIDO, BCO:0012 BBVA BANCOMER HR LIQ: 16:40:34 DEL CLIENTE CAL Y CEMENTO DE OCC IDENTE DE LA CLABE 012320001018323608 CON RFC CCO030324PU6 CONCEPTO: FACT CAL Y CEMENTO REFERENCIA: 0290923 CVE RAST: BNET01002309290035246964	50,000.00		1,804,865.89
29-SEP-23	COM.CHQ.EXPED. LIQ 2023-09-30		18.00	1,804,847.89
29-SEP-23	I.V.A. LIQ 2023-09-30		2.88	1,804,845.01

INVERSION ENLACE NEGOCIOS

FECHA	DESCRIPCIÓN / ESTABLECIMIENTO	MONTO DEL DEPOSITO	MONTO DEL RETIRO	SALDO
31-AGO-23	SALDO ANTERIOR			0.00
	SIN MOVIMIENTOS			

Línea Directa para su empresa:

OTROS ▼
Informe de Depósitos en efectivo (IDE) mayores a \$15,000 pesos

Mes:	SEPTIEMBRE de 2023
Excedentes de depósitos	\$ 66,800.00
Tipo de Cambio	\$ 17.7287
Resumen por cliente del ejercicio 2023	
Monto de excedente de depósitos	\$ 1,606,530.00

***Los depósitos en efectivo presentados en el presente informe son aquellos que exceden la cantidad de \$15,000 (Quince mil pesos 00/100) de forma acumulada en todas las cuentas bajo titularidad del cliente dentro de un mes calendario.**

Ganancia Anual Total (GAT)				
NO. DE CUENTA	GAT NOMINAL ¹	GAT REAL ²	(+) INTERESES APLICABLES	(-) TOTAL DE COMISIONES
1133900269	0.00 %	-4.08 %	\$0.00	\$0.00

¹ Antes de Impuestos

² La GAT REAL es el rendimiento que obtendría después de descontar la inflación estimada

Advertencia: Incumplir sus obligaciones le puede generar comisiones. El presente estado de cuenta no es un comprobante fiscal.

La fecha de corte coincide con la fecha de terminación del periodo que se señala en el presente estado de cuenta. Las operaciones efectuadas durante los días no laborales o después de la hora de corte de fin de día serán consideradas en nuestra contabilidad como realizadas en el siguiente día hábil bancario. Usted dispone de 90 días después de la fecha de corte para objetar la información contenida en su estado de cuenta, de no hacerlo se asumirá su conformidad al respecto.

Cuando no reciba su estado de cuenta durante los 20 días siguientes de la fecha de corte, y no haya dado instrucciones para que no se le envíe, favor de solicitarlo en su sucursal.

En el caso de avisos de modificaciones al contrato de adhesión, recuerde que, si así lo decide, tiene derecho a solicitar la cancelación de su cuenta dentro de los 30 días naturales posteriores a la notificación recibida, sin responsabilidad alguna a su cargo cubriendo, en su caso, los adeudos que se hayan generado a la fecha.

Aviso de privacidad

Ponemos a su disposición el Aviso de Privacidad en www.banorte.com en el entendido de que su información será tratada con sujeción a los fines establecidos en el referido Aviso de Privacidad.

Consultas, Reclamaciones, y Aclaraciones

Banco Mercantil del Norte S.A. Institución de Banca Múltiple, Grupo Financiero Banorte recibe las consultas, reclamaciones o aclaraciones, a través de su **Unidad Especializada de Atención a Usuarios (UNE)**, ubicada en Av. Paseo de la Reforma 195 Piso 1, Colonia Cuauhtémoc, C.P. 06500, Alcaldía Cuauhtémoc, Ciudad de México, Correo electrónico: une@banorte.com, o al Teléfono: **800 627 2292** así como en cualquiera de sus sucursales. En el caso de no obtener una respuesta satisfactoria o en el caso de requerir consultar y/o comparar información sobre comisiones podrá acudir a la Comisión Nacional para la Protección y Defensa de los Usuarios de Servicios Financieros www.condusef.gob.mx con número telefónico de atención en la Ciudad de México **(55) 5340 0999** y desde el interior de la República el **800 999 8080**.

Referencia de Abreviaturas

ABO	Abono	COM	Comisión	EDO	Estado	O/B	Otro Banco
ATM	Cajero Automático	CONS	Consulta	I.S.R	Impuesto Sobre la Renta	PZO	Plazo
BTE	Banorte	CPA	Compra	I.V.A	Impuesto al Valor Agregado	R.F.C	Registro Federal de Causantes
CAM	Cámara de compensación	CTA	Cuenta	INT	Interés (es)	REV	Reverso
CAP	Capital	DEP	Depósito	INTBC	Interbancaria	S.B.C	Saldo salvo Buen Cobro
CHEQ/CHQ	Cheque	DEV	Devolución	INV	Inversión	VEN	Ventanilla
CLABE	Clave Bancaria Estandarizada	DISP	Disposición/Dispersión	LIQ	Liquidación (Pago)		



Los productos anteriormente descritos se encuentran protegidos por el Instituto para la Protección del Ahorro Bancario (IPAB) hasta por un monto equivalente a 400,000 UDI por cliente, por Institución. Lo anterior de conformidad con las disposiciones legales que regulan a dicho Instituto. Vista la página www.ipab.org.mx

Línea Directa para su empresa:

Ciudad de México: (55) 5140 5640 | Monterrey: (81) 8156 9640 | Guadalajara: (33) 3669 9040 | Resto del país: 800 - DIRECTA (3473282) | Visita nuestra página: www.banorte.com
 Banco Mercantil del Norte S.A. Institución de Banca Múltiple Grupo Financiero Banorte, Av. Revolución No. 3000, Colonia La Primavera C.P.64830, Municipio Monterrey
 Nuevo Leon. RFC BMN930209927

COMPROBANTE FISCAL DIGITAL ▼

1133899877 - ENLACE GLOBAL PM S/INTERESES

Folio Fiscal: D6A091CA-F9A2-4F24-A4F1-BCF1A24941B4**No de Serie del Certificado del SAT:** 00001000000507237013**No de Serie del Certificado del Emisor:** 00001000000504876057**Fecha y hora de certificación:** 2023-10-01T11:17:34**Lugar y fecha de elaboración:** 64830 2023-09-30**Forma de pago:** 03-Transferencia electrónica de fondos**Sello Digital del CFDI:**

jYSYmjZTBdui9XzHf1ZrvBqSU9biUdLA5s7Cc19hgoeazw3UXa3vwCeb4vtA4T/UO0P+KvZDUU3a0ZuVzk4ped9Zn0bxTB0Pxd5rhjnvqLNZOrMkvVM2Dp/As7L+izTYCU+M7dMupAeE7s9QHWF/7xXCP0Gp9xrzD0jMP5nUimqorTshVwB1Y1CyzDED8oD+AOXKmqb+kQDLx6x8MMKXPwMHGwP1tKYEDBLyYey7XdGzzFNKpD40wtHS1WJF+HQXVfrjpbp6OGMO4HNprtNNxzq55LECIBLOquPcQvpgyfpHg7TqRzoJYIQuYFsOG/VLk31vgQtR2ZHR9T9+5jLfA==

Sello del SAT:

Wi6/5ZI+H2O2h5pCBD6NKH8I4sAcAmR1+SM0cA6dSyMbUXOIPzE0gCdQbl4AgA0K+RHZC59V4GQzXRidXp6ydVcULFrzafSQD06SFG0Q469BsyMWQSI67NM5cf+qJauwCrTLE2kU1pQ50yFVqCuHIG331ATovPwXzKWoQP1+LQLbe0+FYKqg8itdRgISmppHJII1+3Kyc2txKJTL+FanAspHczjHEEDPbb1xjPXECPZNVqeOg5iKWiu5k7U6PjaoM10qCJb25NnD+f4AzBMe2hOKPc+rmTBhJbdOL3fKEWXcHHxE5dPjjUSmhyHExuyo4Pr/dfZdhPzd31Hfnjj6g==

**Cadena original del complemento de certificación:**

||1.1|D6A091CA-F9A2-4F24-A4F1-BCF1A24941B4|2023-10-01T11:17:34|DCD090706E42||jYSYmjZTBdui9XzHf1ZrvBqSU9biUdLA5s7Cc19hgoeazw3UXa3vwCeb4vtA4T/UO0P+KvZDUU3a0ZuVzk4ped9Zn0bxTB0Pxd5rhjnvqLNZOrMkvVM2Dp/As7L+izTYCU+M7dMupAeE7s9QHWF/7xXCP0Gp9xrzD0jMP5nUimqorTshVwB1Y1CyzDED8oD+AOXKmqb+kQDLx6x8MMKXPwMHGwP1tKYEDBLyYey7XdGzzFNKpD40wtHS1WJF+HQXVfrjpbp6OGMO4HNprtNNxzq55LECIBLOquPcQvpgyfpHg7TqRzoJYIQuYFsOG/VLk31vgQtR2ZHR9T9+5jLfA==|00001000000507237013||

Versión CFDI: 4.0**Importe Total:** VEINTE PESOS 88/100 M.N.**Unidad de Medida:** E48-Unidad de servicio**Método de Pago:** PUE-Pago en una sola exhibición**Lugar de Expedición:** 64830**Régimen Fiscal:** 601-General de Ley Personas Morales**Código Postal del Receptor:** 45640**Régimen Fiscal del Receptor:** 601-General de Ley Personas Morales**Uso del CFDI:** G03-Gastos en general

Este documento es una representación impresa de un CFDI

Línea Directa para su empresa:

Ciudad de México: (55) 5140 5640 | Monterrey: (81) 8156 9640 | Guadalajara: (33) 3669 9040 | Resto del país: 800 - DIRECTA (3473282) | Visita nuestra página: www.banorte.com
Banco Mercantil del Norte S.A. Institución de Banca Múltiple Grupo Financiero Banorte, Av. Revolución No. 3000, Colonia La Primavera C.P.64830, Municipio Monterrey
Nuevo Leon. RFC BMN930209927

Monterrey, Nuevo León, a 30 de Septiembre del 2023

Apreciable cliente:

Es nuestro compromiso mantenerlo informado de los cambios y renovaciones que existen en los servicios y contratos que actualmente tiene con Banorte.

Le informamos que a los 30 días naturales posteriores a la fecha de este aviso, se añadirá una declaración para cumplir con la regulación que le es aplicable al Banco en materia de requerimientos de liquidez y sin impacto para Usted.

Para las Dependencias o Entidades de la Administración Pública Federal autorizadas por la Tesorería de la Federación (“**TESOFE**”), para la apertura de cuentas bancarias, en el contrato se incluye una declaración que cumple con la regulación vigente.

Conozca los cambios antes señalados, incluyendo los contenidos en cláusulas de los Capítulos Sexto, Décimo y Décimo Primero de su contrato, el cual estará actualizado y disponible para su consulta en cualquiera de las sucursales de **Banco Mercantil del Norte, S.A., Institución de Banca Múltiple, Grupo Financiero Banorte (Banorte)** y a través de la página de la CONDUSEF (www.condusef.gob.mx) con el número de Registro de Contratos de Adhesión (RECA): **0351-999-037794/02-02153-0823**.

En caso de no estar de acuerdo con esta modificación, puede terminar el contrato hasta 30 días posteriores a este aviso, sin responsabilidad alguna a su cargo y bajo las condiciones pactadas originalmente, cubriendo previamente en su caso cualquier adeudo existente, en alguna de nuestras sucursales.

Para más información, puede contactarnos en:

Banorte Domicilio: Av. Revolución 3000, Colonia La Primavera C.P. 64830, Monterrey, N.L. Teléfono: (81) 8156-9600 Página de Internet: www.banorte.com	UNE: Unidad Especializada de Atención a Usuarios Domicilio: Av. Paseo de la Reforma 195 Piso 1, Colonia Cuauhtémoc, C.P 06500 Alcaldía Cuauhtémoc, CDMX. Contacto: une@banorte.com Teléfono: 800 627 22 92
---	--

Atentamente

**Banco Mercantil del Norte S.A., Institución Banca Múltiple,
Grupo Financiero Banorte**

Producto operado por Banco Mercantil del Norte, S.A., Institución de Banca Múltiple, Grupo Financiero Banorte. Consulta términos, condiciones, comisiones y requisitos de contratación en www.banorte.com

FUNDAMENTO LEGAL

1.- ELIMINADA la Clave de Registro Federal de Contribuyentes (RFC), 1 párrafo de 1 renglón por ser un dato identificativo de conformidad con los artículos 3.2 fracción II inciso "a" y 21.1 fracción I de la LTAIPEJM, artículo 3.1 fracción IX de la LPDPPSOEJM y Lineamiento Quincuagésimo Octavo fracción I de los LGPPICR.

2.- ELIMINADA la Clave de Registro Federal de Contribuyentes (RFC), 1 párrafo de 1 renglón por ser un dato identificativo de conformidad con los artículos 3.2 fracción II inciso "a" y 21.1 fracción I de la LTAIPEJM, artículo 3.1 fracción IX de la LPDPPSOEJM y Lineamiento Quincuagésimo Octavo fracción I de los LGPPICR.

3.- ELIMINADA la Clave de Registro Federal de Contribuyentes (RFC), 1 párrafo de 1 renglón por ser un dato identificativo de conformidad con los artículos 3.2 fracción II inciso "a" y 21.1 fracción I de la LTAIPEJM, artículo 3.1 fracción IX de la LPDPPSOEJM y Lineamiento Quincuagésimo Octavo fracción I de los LGPPICR.

* "LTAIPEJM: Ley de Transparencia y Acceso a la Información Pública del Estado de Jalisco y sus Municipios.

LPDPPSOEJM: Ley de Protección de Datos Personales en Posesión de Sujetos Obligados en el Estado de Jalisco y sus Municipios.

LGPPICR: Lineamientos Generales para la Protección de la Información Confidencial y Reservada que deberán observar los sujetos obligados previstos en la Ley de Transparencia y Acceso a la Información Pública del Estado de Jalisco y sus Municipios."