

CONSEJO MUNICIPAL DEL DEPORTE DE TLAJOMULCO DE ZUÑIGA JALISCO  
CALLE CONSTITUCION ORIENTE 157

ZONA CENTRO  
TLAJOMULCO DE ZUNIGA JAL. C.P. 45640  
SUCURSAL: 2711 TLAJOMULCO  
TIPO DE ENVÍO: CORREO



NO. DE CLIENTE: 58496149  
RFC: CMD161223U19

# ¡TU SEGURIDAD ES NUESTRA PRIORIDAD!

Sabemos que la prevención es la clave para mantener tu **información y dinero seguros**, por esto te damos a conocer cómo operan los defraudadores.



## Fraude telefónico

Mediante engaños, los defraudadores llaman a tu teléfono fijo o móvil, envían mensajes de texto, WhatsApp y/o correo electrónico para **robar tu información bancaria a través de 2 técnicas:**



**Simulan ser un ejecutivo del banco** para informarte sobre situaciones falsas y así te van guiando hasta que compartas datos confidenciales.



**Usan distintas tecnologías** que hacen que aparezca el número de Banorte en tu identificador de llamadas para engañarte, obtener tu información bancaria y tomar el control de tu banca electrónica.

## ¡No caigas!

### Recomendaciones ante una llamada sospechosa:



No proporciones información confidencial



Reflexiona y no actúes precipitadamente



No realices transacciones



**Banorte nunca te llamará para pedirte información confidencial** como: Número de cuenta, CVV de tu tarjeta, contraseña y/o usuario de tu banca digital, NIP, entre otros.

## Fraude por internet

Sucede cuando a través de un virus infectan tu equipo y al ingresar a tu banca electrónica, te muestran una ventana emergente o pop up con la imagen de Banorte anunciando una “actualización de seguridad”, una vez que aceptas este mensaje obtienen de manera remota el control de tu banca electrónica para usar tu información confidencial y hacer transacciones con tus recursos.



# ¡No caigas!

### Recomendaciones:

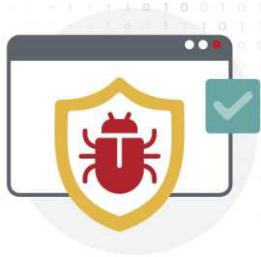

Mantén actualizado el antivirus de tu computadora



Nunca compartas tu token o claves de acceso a tu banca digital



No utilices sitios públicos para operar tu banca electrónica



**Banorte nunca te solicitará claves de acceso**, el control de tu equipo de forma remota, instalar programas, antivirus o parches de seguridad.

Visita: [www.banorte.com/seguridad](http://www.banorte.com/seguridad)

CONSEJO MUNICIPAL DEL DEPORTE DE TLAJOMULCO DE ZUÑIGA JALISC  
CALLE CONSTITUCION ORIENTE 157

ZONA CENTRO  
TLAJOMULCO DE ZUNIGA JAL. C.P. 45640  
SUCURSAL: 2711 TLAJOMULCO  
TIPO DE ENVÍO: CORREO



NO. DE CLIENTE: 58496149  
RFC: CMD161223U19

DATOS DE SUCURSAL:  
PLAZA: 9491 PLAZA GUADALAJARA  
DIRECCIÓN: HIGUERA 70 TLAJOMULCO DE ZUÑIGA  
TELÉFONO:

**INFORMACIÓN DEL PERIODO**

<b>Periodo</b>	<b>Del 01/Diciembre/2023 al 31/Diciembre/2023</b>
<b>Fecha de corte</b>	<b>31/Diciembre/2023</b>
<b>Moneda</b>	<b>PESOS</b>

**RESUMEN INTEGRAL**

Producto	No. de Cuenta	CLABE	Saldo anterior	Saldo al corte
<b>ENLACE GLOBAL PM S/INTERESES</b>	1133899877	072 320 01133899877 2	\$479,195.17	\$786,100.80
<b>INVERSION ENLACE NEGOCIOS</b>	1133900269	072 320 01133900269 6	\$0.00	\$0.00
<b>TOTAL</b>			<b>\$479,195.17</b>	<b>\$786,100.80</b>

**DETALLE**
**ENLACE GLOBAL PM S/INT. ▼ INVERSION ENLACE NEGOCIOS ▼**
**Resumen del periodo**

Saldo inicial del periodo	\$ 479,195.17	\$0.00
+ Total de depósitos	\$ 767,475.93	\$0.00
- Total de retiros	\$ 460,570.30	\$0.00
+ Intereses Netos Ganados	\$ 0.00	\$0.00
- Total de comisiones Cobradas / Pagadas	\$ 0.00	\$0.00
- IVA sobre comisiones (16%)	\$ 0.00	\$0.00
- Intereses Cobrados / Pagados	\$ 0.00	\$0.00
Saldo actual	\$ 786,100.80	\$0.00
Saldo disponible al día*	\$ 786,100.80	\$0.00

**Saldo Promedio**

Saldo promedio mínimo	\$ 10,000.00	\$0.00
En el Periodo 01 Dic al 31 Dic:	\$ 599,357.37	\$0.00
Días que comprende el periodo	31	31

**Intereses devengados**

Tasa Bruta Anual	<b>0.00%</b>	<b>0.00%</b>
Interés Tasa Bruta Anual	\$ 0.00	\$0.00
Retención de ISR	\$ 0.00	\$0.00
<b>INTERESES NETOS GANADOS</b>	\$ 0.00	\$0.00

**Saldo no disponible al día**

Depósitos de Cheques S.B.C.	\$0.00
Ret. Garantía Líquida	\$0.00
Comisiones pendientes de aplicar	\$0.00
Compras no aplicadas	\$0.00
<b>TOTAL</b>	\$0.00

**Resumen de comisiones**

Cheques girados	0
Cheques girados sin comisión	0
Cheques girados con comisión	0
Importe de la comisión	\$ 0.00
Por cheques devueltos	\$ 0.00
Otras comisiones	\$ 0.00

**ENLACE GLOBAL PM S/INTERESES**

(Saldo inicial de \$479,195.17)

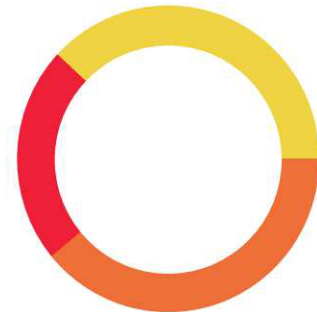

DEPÓSITOS	\$767,475.93
RETIROS	\$460,570.30
COMISIONES	\$0.00
OTROS CARGOS	\$0.00
SALDO FINAL	\$786,100.80

**Línea Directa para su empresa:**

Ciudad de México: (55) 5140 5640 | Monterrey: (81) 8156 9640 | Guadalajara: (33) 3669 9040 | Resto del país: 800 - DIRECTA (3473282) | Visita nuestra página: [www.banorte.com](http://www.banorte.com)  
 Banco Mercantil del Norte S.A. Institución de Banca Múltiple Grupo Financiero Banorte, Av. Revolución No. 3000, Colonia La Primavera C.P.64830, Municipio Monterrey  
 Nuevo Leon. RFC BMN930209927

**DETALLE DE MOVIMIENTOS (PESOS) ▼**
**Enlace Global Pm S/Intereses**

FECHA	DESCRIPCIÓN / ESTABLECIMIENTO	MONTO DEL DEPOSITO	MONTO DEL RETIRO	SALDO
30-NOV-23	SALDO ANTERIOR			479,195.17
01-DIC-23	DEP.EFECTIVO	11,400.00		490,595.17
08-DIC-23	BNET01002312080025227735 SPEI RECIBIDO, BCO:0012 BBVA BANCOMER HR LIQ: 12:51:45 DEL CLIENTE SPEED TIME SA DE CV DE LA CLABE 012180001431317428 CON RFC STI040226UX6 CONCEPTO: INSCRIPCIONES 21K TLAJOMULCO REFERENCIA: 0081223 CVE RAST: BNET01002312080025227735	249,900.00		740,495.17
08-DIC-23	TRASPASO A CUENTA DE TERCEROS 0000081223 IVA:00000000.00 , A LA CUENTA: 0654552474 FD33896 COMBUSTIBLE ACTIVIDADES COMUDE 2023 AL R.F.C. EDA100607GC8		7,682.72	732,812.45
08-DIC-23	TRASPASO A CUENTA DE TERCEROS 0008122023 IVA:00000000.00 , A LA CUENTA: 0654552474 FD33897 COMBUSTIBLE ACTIVIDADES COMUDE 2023 AL R.F.C. EDA100607GC8		19,094.08	713,718.37
08-DIC-23	COMPRA ORDEN DE PAGO SPEI 0081223 =REFERENCIA CTA/CLABE: 012320026178913506, BEM SPEI BCO:012 BENEF:LUIS GERARDO OCHOA RODART (DATO NO VERIF POR ESTA INST), FD59E ACTIVIDADES ADMINSTRATIVAS DIC 23 CVE RASTREO: 8846APR1202312082705667479 RFC: N1 - ELIMINADO 7 IVA: 0000000000.00 BBVA BANCOMER HORA LIQ: 14:41:11		12,720.00	700,998.37
08-DIC-23	COMPRA ORDEN DE PAGO SPEI 0081223 =REFERENCIA CTA/CLABE: 127320017539653338, BEM SPEI BCO:127 BENEF:BRANDON ELID JIMENEZ GARCI (DATO NO VERIF POR ESTA INST), FDCF4 CLASES DE BOXEO DIC 2023 CVE RASTREO: 8846APR1202312082705682723 RFC: N2 - ELIMINADO 7 IVA: 0000000000.00 AZTECA HORA LIQ: 14:45:18		9,540.00	691,458.37
08-DIC-23	COMPRA ORDEN DE PAGO SPEI 0081223 =REFERENCIA CTA/CLABE: 012320015937305463, BEM SPEI BCO:012 BENEF:CHRISTIAN ROBERTO RUBIO GUZMA (DATO NO VERIF POR ESTA INST), F2BA7 CLASES DE FUTBOL DIC 2023 CVE RASTREO: 8846APR1202312082705702552 RFC: N3 - ELIMINADO 7 IVA: 0000000000.00 BBVA BANCOMER HORA LIQ: 14:49:54		8,032.50	683,425.87
08-DIC-23	COMPRA ORDEN DE PAGO SPEI 0081223 =REFERENCIA CTA/CLABE: 012320015827283543, BEM SPEI BCO:012 BENEF:NOE YAID CHAVEZ RAMIRE (DATO NO VERIF POR ESTA INST), F5B1C CLASES DE FUTBOL DIC 2023 CVE RASTREO: 8846APR1202312082705713895 RFC: N4 - ELIMINADO 7 IVA: 0000000000.00 BBVA BANCOMER HORA LIQ: 14:52:29		10,176.00	673,249.87
08-DIC-23	COMPRA ORDEN DE PAGO SPEI 0081223 =REFERENCIA CTA/CLABE: 127320013504699761, BEM SPEI BCO:127 BENEF:PATRICIA ADRIANA SALDANA DURA (DATO NO VERIF POR ESTA INST), FCSF4 CLASES DE ACTIVACION DIC 2023 CVE RASTREO: 8846APR1202312082705725419 RFC: N5 - ELIMINADO 7 IVA: 0000000000.00 AZTECA HORA LIQ: 14:55:11		3,180.00	670,069.87
08-DIC-23	COMPRA ORDEN DE PAGO SPEI 0081223 =REFERENCIA CTA/CLABE: 127320013767160163, BEM SPEI BCO:127 BENEF:AYLIN XQUENDA GONZALEZ ARREOL (DATO NO VERIF POR ESTA INST), FB3D1 CLASES DE FUTBOL DIC 2023 CVE RASTREO: 8846APR1202312082705733920 RFC: N6 - ELIMINADO 7 IVA: 0000000000.00 AZTECA HORA LIQ: 14:57:20		12,720.00	657,349.87
08-DIC-23	COMPRA ORDEN DE PAGO SPEI 0081223 =REFERENCIA CTA/CLABE: 127320013140267081, BEM SPEI BCO:127 BENEF:ANA LAURA OROZCO HERNANDE (DATO NO VERIF POR ESTA INST), F9FA3 CLASES DE FUTBOL DIC 2023 CVE RASTREO: 8846APR1202312082705744940 RFC: N7 - ELIMINADO 7 IVA: 0000000000.00 AZTECA HORA LIQ: 15:00:11		4,770.00	652,579.87
08-DIC-23	COMPRA ORDEN DE PAGO SPEI 0081223 =REFERENCIA CTA/CLABE: 127320013159249317, BEM SPEI BCO:127 BENEF:NANCY LIZBETH REA NAVARR (DATO NO VERIF POR ESTA INST), F5B8E PSICOLGIA ASI DIC 2023 CVE RASTREO: 8846APR1202312082705754519 RFC: N8 - ELIMINADO 7 IVA: 0000000000.00 AZTECA HORA LIQ: 15:02:31		8,162.00	644,417.87
08-DIC-23	COMPRA ORDEN DE PAGO SPEI 0081223 =REFERENCIA CTA/CLABE: 012180015902775103, BEM SPEI BCO:012 BENEF:ALONSO MACIAS ORTI (DATO NO VERIF POR ESTA INST), F4726 NUTRICION ASI DIC 2023 CVE RASTREO: 8846APR2202312082705764717 RFC: N9 - ELIMINADO 7 IVA: 0000000000.00 BBVA BANCOMER HORA LIQ: 15:04:41		6,996.00	637,421.87
08-DIC-23	COMPRA ORDEN DE PAGO SPEI 0081223 =REFERENCIA CTA/CLABE: 012320027363921645, BEM SPEI BCO:012 BENEF:JUAN GRAJEDA RAMIRE (DATO NO VERIF POR ESTA INST), FB327 CLASES DE FUTBOL DIC 2023 CVE RASTREO: 8846APR2202312082705774284 RFC: N10 - ELIMINADO 7 IVA: 0000000000.00 BBVA BANCOMER HORA LIQ: 15:07:05		4,240.00	633,181.87
08-DIC-23	COMPRA ORDEN DE PAGO SPEI 0081223 =REFERENCIA CTA/CLABE: 127320002934152766, BEM SPEI BCO:127 BENEF:SALVADOR ROSALES NAVARR (DATO NO VERIF POR ESTA INST), FCAE3 CLASES DSE FUTBOL DIC 2023 CVE RASTREO: 8846APR1202312082705806665 RFC: N11 - ELIMINADO 7 IVA: 0000000000.00 AZTECA HORA LIQ: 15:15:18		4,240.00	628,941.87
08-DIC-23	COMPRA ORDEN DE PAGO SPEI 0081223 =REFERENCIA CTA/CLABE: 012180015610614420, BEM SPEI BCO:012 BENEF:VERONICA MONTSERRAT BERNAL OLAN (DATO NO VERIF POR ESTA INST), F9984 CLASES DE FUTBOL DIC 2023 CVE RASTREO: 8846APR2202312082705830087 RFC: N12 - ELIMINADO 7 IVA: 0000000000.00 BBVA BANCOMER HORA LIQ: 15:21:15		6,890.00	622,051.87

**Línea Directa para su empresa:**

Ciudad de México: (55) 5140 5640 | Monterrey: (81) 8156 9640 | Guadalajara: (33) 3669 9040 | Resto del país: 800 - DIRECTA (3473282) | Visita nuestra página: [www.banorte.com](http://www.banorte.com)  
 Banco Mercantil del Norte S.A. Institución de Banca Múltiple Grupo Financiero Banorte, Av. Revolución No. 3000, Colonia La Primavera C.P.64830, Municipio Monterrey  
 Nuevo Leon. RFC BMN930209927 4/7

**DETALLE DE MOVIMIENTOS (PESOS) (CONTINUACIÓN) ▼**
**Enlace Global Pm S/Intereses**

FECHA	DESCRIPCIÓN / ESTABLECIMIENTO	MONTO DEL DEPOSITO	MONTO DEL RETIRO	SALDO
08-DIC-23	COMPRA ORDEN DE PAGO SPEI 0081223 =REFERENCIA CTA/CLABE: 012320015785274005, BEM SPEI BCO:012 BENEF:DAYAN ALEJANDRA ALBA RODRIGUE (DATO NO VERIF POR ESTA INST), F617D CLASES DE GIMNASIA DIC 2023 CVE RASTREO: 8846APR202312082705867487 RFC: IVA: 000000000000.00 BBVA BANCOMER HORA LIQ: 15:30:21 <b>N13-ELIMINADO 7</b>		13,250.00	608,801.87
11-DIC-23	TRASPASO A CUENTA DE TERCEROS 0000111223 IVA: 00000000.00, A LA CUENTA: 1232710884 F82 CLASES DE CICLISMON DIC 2023 AL R.F.C. IVA: 000000000000.00 <b>N14-ELIMINADO 7</b>		4,240.00	604,561.87
11-DIC-23	COMPRA ORDEN DE PAGO SPEI 0111223 =REFERENCIA CTA/CLABE: 127320013003770903, BEM SPEI BCO:127 BENEF:ANA PAOLA RUBIO MALDONAD (DATO NO VERIF POR ESTA INST), FB9BF CLASES DE NATACION DIC 2023 CVE RASTREO: 8846APR1202312112711363827 RFC: IVA: 000000000000.00 <b>N15-ELIMINADO 7</b>		6,360.00	598,201.87
11-DIC-23	COMPRA ORDEN DE PAGO SPEI 0111223 =REFERENCIA CTA/CLABE: 002320902807073320, BEM SPEI BCO:002 BENEF:FRANCISCO JAVIER AGUILAR RAMIRE (DATO NO VERIF POR ESTA INST), FOD39 CLASES DE NATACION DIC 2023 CVE RASTREO: 8846APR1202312112711380005 RFC: IVA: 000000000000.00 <b>N16-ELIMINADO 7</b>		14,310.00	583,891.87
11-DIC-23	COMPRA ORDEN DE PAGO SPEI 0111223 =REFERENCIA CTA/CLABE: 012320011509006563, BEM SPEI BCO:012 BENEF:MARTHA BEATRIZ PEREZ CARRASC (DATO NO VERIF POR ESTA INST), FEAS4 CLASES DE NATACION DIC 2023 CVE RASTREO: 8846APR1202312112711406501 RFC: IVA: 000000000000.00 <b>N17-ELIMINADO 7</b>		6,890.00	577,001.87
11-DIC-23	DEP.EFECTIVO	35,110.00		612,111.87
11-DIC-23	COMPRA ORDEN DE PAGO SPEI 0111223 =REFERENCIA CTA/CLABE: 002320701425412878, BEM SPEI BCO:002 BENEF:CARMEN PATRICIA JIMENEZ MORALE (DATO NO VERIF POR ESTA INST), F362D CLASES DE NATACION DIC 2023 CVE RASTREO: 8846APR1202312112711467015 RFC: IVA: 000000000000.00 <b>N18-ELIMINADO 7</b>		15,370.00	596,741.87
11-DIC-23	TRASPASO A CUENTA DE TERCEROS 0000111223 IVA: 00000000.00, A LA CUENTA: 0897520908 F2329 CLASES DE NATACION DIC 2023 AL R.F.C. IVA: 000000000000.00 <b>N19-ELIMINADO 7</b>		12,190.00	584,551.87
11-DIC-23	COMPRA ORDEN DE PAGO SPEI 0111223 =REFERENCIA CTA/CLABE: 014320568095397198, BEM SPEI BCO:014 BENEF:ASTRID DANAE MORENO CHAGOY (DATO NO VERIF POR ESTA INST), FC44C CLASES DE NATACION DIC 2023 CVE RASTREO: 8846APR202312112711481433 RFC: IVA: 000000000000.00 <b>N20-ELIMINADO 7</b>		12,190.00	572,361.87
11-DIC-23	COMPRA ORDEN DE PAGO SPEI 0111223 =REFERENCIA CTA/CLABE: 127320013726697004, BEM SPEI BCO:127 BENEF:RAMON ALVAREZ BECERR (DATO NO VERIF POR ESTA INST), FC31F CLASES DE FUTBOL DIC 2023 CVE RASTREO: 8846APR1202312112711504521 RFC: IVA: 000000000000.00 <b>N21-ELIMINADO 7</b>		10,600.00	561,761.87
11-DIC-23	COMPRA ORDEN DE PAGO SPEI 0111223 =REFERENCIA CTA/CLABE: 137320102683238601, BEM SPEI BCO:137 BENEF:ANA ELIZABETH RANGEL ROMER (DATO NO VERIF POR ESTA INST), FFA74 CLASES DE ACTIVACION DIC 2023 CVE RASTREO: 8846APR202312112711625005 RFC: IVA: 000000000000.00 <b>N22-ELIMINADO 7</b>		3,498.00	558,263.87
12-DIC-23	COMPRA ORDEN DE PAGO SPEI 0121223 =REFERENCIA CTA/CLABE: 021320064723182492, BEM SPEI BCO:021 BENEF:MARIA TERESA DE LA CRUZ LEONE (DATO NO VERIF POR ESTA INST), F9F04 CLASES DE ACTIVACION DIC 2023 CVE RASTREO: 8846APR1202312122713985491 RFC: IVA: 000000000000.00 <b>N23-ELIMINADO 7</b>		3,498.00	554,765.87
12-DIC-23	COMPRA ORDEN DE PAGO SPEI 0121223 =REFERENCIA CTA/CLABE: 127320013749533996, BEM SPEI BCO:127 BENEF:PAULA CIRABEL RADILLO GARIBA (DATO NO VERIF POR ESTA INST), FDAB6 CLASES DE ACTIVACION DIC 2023 CVE RASTREO: 8846APR1202312122714005308 RFC: IVA: 000000000000.00 <b>N24-ELIMINADO 7</b>		3,180.00	551,585.87
12-DIC-23	COMPRA ORDEN DE PAGO SPEI 0121223 =REFERENCIA CTA/CLABE: 127320013290499408, BEM SPEI BCO:127 BENEF:JOSE BENJAMIN BUENRROSTRO CUEVA (DATO NO VERIF POR ESTA INST), F7024 CLASES DE BASQUETBOL DIC 2023 CVE RASTREO: 8846APR1202312122714012250 RFC: IVA: 000000000000.00 <b>N25-ELIMINADO 7</b>		6,360.00	545,225.87
12-DIC-23	COMPRA ORDEN DE PAGO SPEI 0121223 =REFERENCIA CTA/CLABE: 127320013538619733, BEM SPEI BCO:127 BENEF:ABIGAIL PARRILLA GAVILA (DATO NO VERIF POR ESTA INST), FB818 CLASES DE ACTIVACION DIC 2023 CVE RASTREO: 8846APR1202312122714021477 RFC: IVA: 000000000000.00 <b>N26-ELIMINADO 7</b>		3,180.00	542,045.87
12-DIC-23	COMPRA ORDEN DE PAGO SPEI 0121223 =REFERENCIA CTA/CLABE: 137320100193114013, BEM SPEI BCO:137 BENEF:JESUS BAUDELIO VAZQUEZ LOMEL (DATO NO VERIF POR ESTA INST), F88C0 CLASES DE KARATE DIC 2023 CVE RASTREO: 8846APR202312122714026816 RFC: IVA: 000000000000.00 <b>N27-ELIMINADO 7</b>		2,650.00	539,395.87

**Línea Directa para su empresa:**

Ciudad de México: (55) 5140 5640 | Monterrey: (81) 8156 9640 | Guadalajara: (33) 3669 9040 | Resto del país: 800 - DIRECTA (3473282) | Visita nuestra página: [www.banorte.com](http://www.banorte.com)  
 Banco Mercantil del Norte S.A. Institución de Banca Múltiple Grupo Financiero Banorte, Av. Revolución No. 3000, Colonia La Primavera C.P.64830, Municipio Monterrey  
 Nuevo Leon. RFC BMN930209927

**DETALLE DE MOVIMIENTOS (PESOS) (CONTINUACIÓN) ▼**
**Enlace Global Pm S/Intereses**

FECHA	DESCRIPCIÓN / ESTABLECIMIENTO	MONTO DEL DEPOSITO	MONTO DEL RETIRO	SALDO
12-DIC-23	COMPRA ORDEN DE PAGO SPEI 0121223 =REFERENCIA CTA/CLABE: 012320015164451287, BEM SPEI BCO:012 BENEF:FRANCISCO JAVIER COLCHADO GUZMA (DATO NO VERIF POR ESTA INST), FF6DC CLASES DE FUTBOL DIC 2023 CVE RASTREO: 8846APR1202312122714038141 RFC: <del>N28 - ELIMINADO</del> IVA: 0000000000.00 BBVA BANCOMER HORA LIQ: 13:45:04		9,180.00	530,215.87
12-DIC-23	COMPRA ORDEN DE PAGO SPEI 0121223 =REFERENCIA CTA/CLABE: 002320701903891526, BEM SPEI BCO:002 BENEF:ROMAN GUTIERREZ DELGAD (DATO NO VERIF POR ESTA INST), F1A68 CLASES KARATE DIC 2023 CVE RASTREO: 8846APR1202312122714064791 RFC: <del>N29 - ELIMINADO</del> 7 000000000000.00 BANAMEX HORA LIQ: 13:56:57		5,300.00	524,915.87
12-DIC-23	COMPRA ORDEN DE PAGO SPEI 0121223 =REFERENCIA CTA/CLABE: 137320101234384727, BEM SPEI BCO:137 BENEF:LIDIA JEANETH AMEZCUA ROSALE (DATO NO VERIF POR ESTA INST), F3A94 CLASES DE ACTIVACION DIC 2023 CVE RASTREO: 8846APR1202312122714069305 RFC: <del>N30 - ELIMINADO</del> IVA: 0000000000.00 BANCOPPEL HORA LIQ: 13:58:53		6,360.00	518,555.87
12-DIC-23	COMPRA ORDEN DE PAGO SPEI 0121223 =REFERENCIA CTA/CLABE: 137320104507303490, BEM SPEI BCO:137 BENEF:JULIETA VELAZQUEZ BADILL (DATO NO VERIF POR ESTA INST), F3BAF CLASES DE ACTIVACION DIC 2023 CVE RASTREO: 8846APR1202312122714076681 RFC: <del>N31 - ELIMINADO</del> 7 IVA: 0000000000.00 BANCOPPEL HORA LIQ: 14:02:11		6,360.00	512,195.87
12-DIC-23	COMPRA ORDEN DE PAGO SPEI 0121223 =REFERENCIA CTA/CLABE: 012180015954640163, BEM SPEI BCO:012 BENEF:JENNIFER DE LUNA GARCIA RAMIRE (DATO NO VERIF POR ESTA INST), F342F CLASES DE FUTBOL DIC 2023 CVE RASTREO: 8846APR1202312122714085960 RFC: <del>N32 - ELIMINADO</del> IVA: 0000000000.00 BBVA BANCOMER HORA LIQ: 14:06:16		11,130.00	501,065.87
12-DIC-23	COMPRA ORDEN DE PAGO SPEI 0121223 =REFERENCIA CTA/CLABE: 127320013019538207, BEM SPEI BCO:127 BENEF:DENIA LORENA DURAN TOLENTIN (DATO NO VERIF POR ESTA INST), FBAC3 CONSULTAS PSICOLOGIA DIC 2023 CVE RASTREO: 8846APR2202312122714091054 RFC: <del>N33 - ELIMINADO</del> IVA: 0000000000.00 AZTECA HORA LIQ: 14:08:38		4,590.00	496,475.87
12-DIC-23	DEPOSITO DE CUENTA PROPIA 0000121223 , DE LA CUENTA 1052143318 TRASPASO PAGO DE IMPUESTOS NOV	1,600.00		498,075.87
12-DIC-23	TRASPASO A CUENTA PROPIA 0000121223 IVA:00000000.00 , A LA CUENTA 1052143318 TRASPASO PAGO DE IMPUESTOS NOV AL R.F.C. CMD161223U19		1,600.00	496,475.87
12-DIC-23	DEPOSITO DE CUENTA PROPIA 0000121223 , DE LA CUENTA 1052143318 TRASPASO PAGO DE IMPUESTOS NOV	450.00		496,925.87
12-DIC-23	PAGO REFERENCIADO 542229434623 Impuesto Deposito Referenciado		48,781.00	448,144.87
14-DIC-23	2023121440044B36K0000054323466 SPEI RECIBIDO, BCO:0044 SCOTIABANK HR LIQ: 13:37:09 DEL CLIENTE SCOTIABANK INVERLAT S A INS DE LA CLABE 044180256008058878 CON RFC SIN941202514 CONCEPTO: 100321975 REFERENCIA: 0321975 CVE RAST: 2023121440044B36K0000054323466	250,000.00		698,144.87
14-DIC-23	COMPRA ORDEN DE PAGO SPEI 0141223 =REFERENCIA CTA/CLABE: 014320655095597678, BEM SPEI BCO:014 BENEF:INSUMOS Y COMERCIO GRINDELWALD (DATO NO VERIF POR ESTA INST), F790 RENTA DE LOCAL GIMNASIA DIC 2023 CVE RASTREO: 8846APR1202312142719391656 RFC: ICG220722AB9 IVA: 000000000000.00 SANTANDER HORA LIQ: 14:32:24		11,600.00	686,544.87
19-DIC-23	TRASPASO A CUENTA DE TERCEROS 0000191223 IVA:00000000.00 , A LA CUENTA: 0012524891 F6FD8 CHIPS PARA MEDIO MARATON TLAJOMULCO 2023 AL R.F.C. STI040226UX6		113,100.00	573,444.87
19-DIC-23	TRASPASO A CUENTA DE TERCEROS 0000191223 IVA:00000000.00 , A LA CUENTA: 1143821998 F899A CLASES DE ACTIVACION DIC 2023 AL R.F.C. MUMY851228IAA		6,360.00	567,084.87
21-DIC-23	DEP.EFECTIVO	9,051.83		576,136.70
27-DIC-23	DEP.EFECTIVO	2,920.00		579,056.70
27-DIC-23	DEP.EFECTIVO	4,060.00		583,116.70
27-DIC-23	DEP.EFECTIVO	3,600.00		586,716.70
28-DIC-23	BNET01002312280029407555	139,200.00		725,916.70
28-DIC-23	DEP.EFECTIVO	46,100.00		772,016.70
28-DIC-23	DEP.EFECTIVO	14,084.10		786,100.80

**INVERSION ENLACE NEGOCIOS**

FECHA	DESCRIPCIÓN / ESTABLECIMIENTO	MONTO DEL DEPOSITO	MONTO DEL RETIRO	SALDO
30-NOV-23	SALDO ANTERIOR SIN MOVIMIENTOS			0.00

**Línea Directa para su empresa:**

Ciudad de México: (55) 5140 5640 | Monterrey: (81) 8156 9640 | Guadalajara: (33) 3669 9040 | Resto del país: 800 - DIRECTA (3473282) | Visita nuestra página: [www.banorte.com](http://www.banorte.com)  
 Banco Mercantil del Norte S.A. Institución de Banca Múltiple Grupo Financiero Banorte, Av. Revolución No. 3000, Colonia La Primavera C.P.64830, Municipio Monterrey  
 Nuevo Leon. RFC BMN930209927

**OTROS ▼**
**Informe de Depósitos en efectivo (IDE) mayores a \$15,000 pesos**

<b>Mes:</b>	<b>DICIEMBRE de 2023</b>
Excedentes de depósitos	\$ 111,325.93
Tipo de Cambio	\$ 16.9220
<b>Resumen por cliente del ejercicio 2023</b>	
Monto de excedente de depósitos	\$ 2,086,995.93

\*Los depósitos en efectivo presentados en el presente informe son aquellos que exceden la cantidad de \$15,000 (Quince mil pesos 00/100) de forma acumulada en todas las cuentas bajo titularidad del cliente dentro de un mes calendario.

Ganancia Anual Total (GAT)				
NO. DE CUENTA	GAT NOMINAL <sup>1</sup>	GAT REAL <sup>2</sup>	(+) INTERESES APLICABLES	(-) TOTAL DE COMISIONES
1133900269	<b>0.00 %</b>	<b>-3.80 %</b>	\$0.00	\$0.00

<sup>1</sup> Antes de Impuestos

<sup>2</sup> La GAT REAL es el rendimiento que obtendría después de descontar la inflación estimada

**Advertencia:** Incumplir sus obligaciones le puede generar comisiones.  
El presente estado de cuenta no es un comprobante fiscal.

La fecha de corte coincide con la fecha de terminación del periodo que se señala en el presente estado de cuenta. Las operaciones efectuadas durante los días no laborales o después de la hora de corte de fin de día serán consideradas en nuestra contabilidad como realizadas en el siguiente día hábil bancario. Usted dispone de 90 días después de la fecha de corte para objetar la información contenida en su estado de cuenta, de no hacerlo se asumirá su conformidad al respecto.

Cuando no reciba su estado de cuenta durante los 20 días siguientes de la fecha de corte, y no haya dado instrucciones para que no se le envíe, favor de solicitarlo en su sucursal.

En el caso de avisos de modificaciones al contrato de adhesión, recuerde que, si así lo decide, tiene derecho a solicitar la cancelación de su cuenta dentro de los 30 días naturales posteriores a la notificación recibida, sin responsabilidad alguna a su cargo cubriendo, en su caso, los adeudos que se hayan generado a la fecha.

**Aviso de privacidad**

Ponemos a su disposición el Aviso de Privacidad en [www.banorte.com](http://www.banorte.com) en el entendido de que su información será tratada con sujeción a los fines establecidos en el referido Aviso de Privacidad.

**Consultas, Reclamaciones, y Aclaraciones**

**Banco Mercantil del Norte S.A. Institución de Banca Múltiple, Grupo Financiero Banorte** recibe las consultas, reclamaciones o aclaraciones, a través de su **Unidad Especializada de Atención a Usuarios (UNE)**, ubicada en Av. Paseo de la Reforma 195 Piso 1, Colonia Cuauhtémoc, C.P. 06500, Alcaldía Cuauhtémoc, Ciudad de México, Correo electrónico: [une@banorte.com](mailto:une@banorte.com), o al Teléfono: **800 627 2292** así como en cualquiera de sus sucursales. En el caso de no obtener una respuesta satisfactoria o en el caso de requerir consultar y/o comparar información sobre comisiones podrá acudir a la Comisión Nacional para la Protección y Defensa de los Usuarios de Servicios Financieros [www.condusef.gob.mx](http://www.condusef.gob.mx) con número telefónico de atención en la Ciudad de México **(55) 5340 0999** y desde el interior de la República el **800 999 8080**.

**Referencia de Abreviaturas**

ABO	Abono	COM	Comisión	EDO	Estado	O/B	Otro Banco
ATM	Cajero Automático	CONS	Consulta	I.S.R	Impuesto Sobre la Renta	PZO	Plazo
BTE	Banorte	CPA	Compra	I.V.A	Impuesto al Valor Agregado	R.F.C	Registro Federal de Causantes
CAM	Cámara de compensación	CTA	Cuenta	INT	Interés (es)	REV	Reverso
CAP	Capital	DEP	Depósito	INTBC	Interbancaria	S.B.C	Saldo salvo Buen Cobro
CHEQ/CHQ	Cheque	DEV	Devolución	INV	Inversión	VEN	Ventanilla
CLABE	Clave Bancaria Estandarizada	DISP	Disposición/Dispersión	LIQ	Liquidación (Pago)		



Los productos anteriormente descritos se encuentran protegidos por el Instituto para la Protección del Ahorro Bancario (IPAB) hasta por un monto equivalente a 400,000 UDI por cliente, por Institución. Lo anterior de conformidad con las disposiciones legales que regulan a dicho Instituto. Vista la página [www.ipab.org.mx](http://www.ipab.org.mx)

**Línea Directa para su empresa:**

Ciudad de México: (55) 5140 5640 | Monterrey: (81) 8156 9640 | Guadalajara: (33) 3669 9040 | Resto del país: 800 - DIRECTA (3473282) | Visita nuestra página: [www.banorte.com](http://www.banorte.com)  
 Banco Mercantil del Norte S.A. Institución de Banca Múltiple Grupo Financiero Banorte, Av. Revolución No. 3000, Colonia La Primavera C.P.64830, Municipio Monterrey  
 Nuevo Leon. RFC BMN930209927

## FUNDAMENTO LEGAL

- 1.- ELIMINADA la Clave de Registro Federal de Contribuyentes (RFC), 1 párrafo de 1 renglón por ser un dato identificativo de conformidad con los artículos 3.2 fracción II inciso "a" y 21.1 fracción I de la LTAIPEJM, artículo 3.1 fracción IX de la LPDPPSOEJM y Lineamiento Quincuagésimo Octavo fracción I de los LGPPICR.
- 2.- ELIMINADA la Clave de Registro Federal de Contribuyentes (RFC), 1 párrafo de 1 renglón por ser un dato identificativo de conformidad con los artículos 3.2 fracción II inciso "a" y 21.1 fracción I de la LTAIPEJM, artículo 3.1 fracción IX de la LPDPPSOEJM y Lineamiento Quincuagésimo Octavo fracción I de los LGPPICR.
- 3.- ELIMINADA la Clave de Registro Federal de Contribuyentes (RFC), 1 párrafo de 1 renglón por ser un dato identificativo de conformidad con los artículos 3.2 fracción II inciso "a" y 21.1 fracción I de la LTAIPEJM, artículo 3.1 fracción IX de la LPDPPSOEJM y Lineamiento Quincuagésimo Octavo fracción I de los LGPPICR.
- 4.- ELIMINADA la Clave de Registro Federal de Contribuyentes (RFC), 1 párrafo de 1 renglón por ser un dato identificativo de conformidad con los artículos 3.2 fracción II inciso "a" y 21.1 fracción I de la LTAIPEJM, artículo 3.1 fracción IX de la LPDPPSOEJM y Lineamiento Quincuagésimo Octavo fracción I de los LGPPICR.
- 5.- ELIMINADA la Clave de Registro Federal de Contribuyentes (RFC), 1 párrafo de 1 renglón por ser un dato identificativo de conformidad con los artículos 3.2 fracción II inciso "a" y 21.1 fracción I de la LTAIPEJM, artículo 3.1 fracción IX de la LPDPPSOEJM y Lineamiento Quincuagésimo Octavo fracción I de los LGPPICR.
- 6.- ELIMINADA la Clave de Registro Federal de Contribuyentes (RFC), 1 párrafo de 1 renglón por ser un dato identificativo de conformidad con los artículos 3.2 fracción II inciso "a" y 21.1 fracción I de la LTAIPEJM, artículo 3.1 fracción IX de la LPDPPSOEJM y Lineamiento Quincuagésimo Octavo fracción I de los LGPPICR.
- 7.- ELIMINADA la Clave de Registro Federal de Contribuyentes (RFC), 1 párrafo de 1 renglón por ser un dato identificativo de conformidad con los artículos 3.2 fracción II inciso "a" y 21.1 fracción I de la LTAIPEJM, artículo 3.1 fracción IX de la LPDPPSOEJM y Lineamiento Quincuagésimo Octavo fracción I de los LGPPICR.
- 8.- ELIMINADA la Clave de Registro Federal de Contribuyentes (RFC), 1 párrafo de 1 renglón por ser un dato identificativo de conformidad con los artículos 3.2 fracción II inciso "a" y 21.1 fracción I de la LTAIPEJM, artículo 3.1 fracción IX de la LPDPPSOEJM y Lineamiento Quincuagésimo Octavo fracción I de los LGPPICR.
- 9.- ELIMINADA la Clave de Registro Federal de Contribuyentes (RFC), 1 párrafo de 1 renglón por ser un dato identificativo de conformidad con los artículos 3.2 fracción II inciso "a" y 21.1 fracción I de la LTAIPEJM, artículo 3.1 fracción IX de la LPDPPSOEJM y Lineamiento Quincuagésimo Octavo fracción I de los LGPPICR.
- 10.- ELIMINADA la Clave de Registro Federal de Contribuyentes (RFC), 1 párrafo de 1 renglón por ser un dato identificativo de conformidad con los artículos 3.2 fracción II inciso "a" y 21.1 fracción I de la LTAIPEJM, artículo 3.1 fracción IX de la LPDPPSOEJM y Lineamiento Quincuagésimo Octavo fracción I de los LGPPICR.
- 11.- ELIMINADA la Clave de Registro Federal de Contribuyentes (RFC), 1 párrafo de 1 renglón por ser un dato identificativo de conformidad con los artículos 3.2 fracción II inciso "a" y 21.1 fracción I de la LTAIPEJM, artículo 3.1 fracción IX de la LPDPPSOEJM y Lineamiento Quincuagésimo Octavo fracción I de los LGPPICR.
- 12.- ELIMINADA la Clave de Registro Federal de Contribuyentes (RFC), 1 párrafo de 1 renglón por ser un dato identificativo de conformidad con los artículos 3.2 fracción II inciso "a" y 21.1 fracción I de la LTAIPEJM, artículo 3.1 fracción IX de la LPDPPSOEJM y Lineamiento Quincuagésimo Octavo fracción I de los LGPPICR.
- 13.- ELIMINADA la Clave de Registro Federal de Contribuyentes (RFC), 1 párrafo de 1 renglón por ser un dato identificativo de conformidad con los artículos 3.2 fracción II inciso "a" y 21.1 fracción I de la LTAIPEJM, artículo 3.1 fracción IX de la LPDPPSOEJM y Lineamiento Quincuagésimo Octavo fracción I de los LGPPICR.
- 14.- ELIMINADA la Clave de Registro Federal de Contribuyentes (RFC), 1 párrafo de 1 renglón por ser un dato identificativo



## FUNDAMENTO LEGAL

de conformidad con los artículos 3.2 fracción II inciso "a" y 21.1 fracción I de la LTAIPEJM, artículo 3.1 fracción IX de la LPDPPSOEJM y Lineamiento Quincuagésimo Octavo fracción I de los LGPPICR.

15.- ELIMINADA la Clave de Registro Federal de Contribuyentes (RFC), 1 párrafo de 1 renglón por ser un dato identificativo de conformidad con los artículos 3.2 fracción II inciso "a" y 21.1 fracción I de la LTAIPEJM, artículo 3.1 fracción IX de la LPDPPSOEJM y Lineamiento Quincuagésimo Octavo fracción I de los LGPPICR.

16.- ELIMINADA la Clave de Registro Federal de Contribuyentes (RFC), 1 párrafo de 1 renglón por ser un dato identificativo de conformidad con los artículos 3.2 fracción II inciso "a" y 21.1 fracción I de la LTAIPEJM, artículo 3.1 fracción IX de la LPDPPSOEJM y Lineamiento Quincuagésimo Octavo fracción I de los LGPPICR.

17.- ELIMINADA la Clave de Registro Federal de Contribuyentes (RFC), 1 párrafo de 1 renglón por ser un dato identificativo de conformidad con los artículos 3.2 fracción II inciso "a" y 21.1 fracción I de la LTAIPEJM, artículo 3.1 fracción IX de la LPDPPSOEJM y Lineamiento Quincuagésimo Octavo fracción I de los LGPPICR.

18.- ELIMINADA la Clave de Registro Federal de Contribuyentes (RFC), 1 párrafo de 1 renglón por ser un dato identificativo de conformidad con los artículos 3.2 fracción II inciso "a" y 21.1 fracción I de la LTAIPEJM, artículo 3.1 fracción IX de la LPDPPSOEJM y Lineamiento Quincuagésimo Octavo fracción I de los LGPPICR.

19.- ELIMINADA la Clave de Registro Federal de Contribuyentes (RFC), 1 párrafo de 1 renglón por ser un dato identificativo de conformidad con los artículos 3.2 fracción II inciso "a" y 21.1 fracción I de la LTAIPEJM, artículo 3.1 fracción IX de la LPDPPSOEJM y Lineamiento Quincuagésimo Octavo fracción I de los LGPPICR.

20.- ELIMINADA la Clave de Registro Federal de Contribuyentes (RFC), 1 párrafo de 1 renglón por ser un dato identificativo de conformidad con los artículos 3.2 fracción II inciso "a" y 21.1 fracción I de la LTAIPEJM, artículo 3.1 fracción IX de la LPDPPSOEJM y Lineamiento Quincuagésimo Octavo fracción I de los LGPPICR.

21.- ELIMINADA la Clave de Registro Federal de Contribuyentes (RFC), 1 párrafo de 1 renglón por ser un dato identificativo de conformidad con los artículos 3.2 fracción II inciso "a" y 21.1 fracción I de la LTAIPEJM, artículo 3.1 fracción IX de la LPDPPSOEJM y Lineamiento Quincuagésimo Octavo fracción I de los LGPPICR.

22.- ELIMINADA la Clave de Registro Federal de Contribuyentes (RFC), 1 párrafo de 1 renglón por ser un dato identificativo de conformidad con los artículos 3.2 fracción II inciso "a" y 21.1 fracción I de la LTAIPEJM, artículo 3.1 fracción IX de la LPDPPSOEJM y Lineamiento Quincuagésimo Octavo fracción I de los LGPPICR.

23.- ELIMINADA la Clave de Registro Federal de Contribuyentes (RFC), 1 párrafo de 1 renglón por ser un dato identificativo de conformidad con los artículos 3.2 fracción II inciso "a" y 21.1 fracción I de la LTAIPEJM, artículo 3.1 fracción IX de la LPDPPSOEJM y Lineamiento Quincuagésimo Octavo fracción I de los LGPPICR.

24.- ELIMINADA la Clave de Registro Federal de Contribuyentes (RFC), 1 párrafo de 1 renglón por ser un dato identificativo de conformidad con los artículos 3.2 fracción II inciso "a" y 21.1 fracción I de la LTAIPEJM, artículo 3.1 fracción IX de la LPDPPSOEJM y Lineamiento Quincuagésimo Octavo fracción I de los LGPPICR.

25.- ELIMINADA la Clave de Registro Federal de Contribuyentes (RFC), 1 párrafo de 1 renglón por ser un dato identificativo de conformidad con los artículos 3.2 fracción II inciso "a" y 21.1 fracción I de la LTAIPEJM, artículo 3.1 fracción IX de la LPDPPSOEJM y Lineamiento Quincuagésimo Octavo fracción I de los LGPPICR.

26.- ELIMINADA la Clave de Registro Federal de Contribuyentes (RFC), 1 párrafo de 1 renglón por ser un dato identificativo de conformidad con los artículos 3.2 fracción II inciso "a" y 21.1 fracción I de la LTAIPEJM, artículo 3.1 fracción IX de la LPDPPSOEJM y Lineamiento Quincuagésimo Octavo fracción I de los LGPPICR.

27.- ELIMINADA la Clave de Registro Federal de Contribuyentes (RFC), 1 párrafo de 1 renglón por ser un dato identificativo de conformidad con los artículos 3.2 fracción II inciso "a" y 21.1 fracción I de la LTAIPEJM, artículo 3.1 fracción IX de la

## FUNDAMENTO LEGAL

LPDPPSOEJM y Lineamiento Quincuagésimo Octavo fracción I de los LGPPICR.

28.- ELIMINADA la Clave de Registro Federal de Contribuyentes (RFC), 1 párrafo de 1 renglón por ser un dato identificativo de conformidad con los artículos 3.2 fracción II inciso "a" y 21.1 fracción I de la LTAIPEJM, artículo 3.1 fracción IX de la LPDPPSOEJM y Lineamiento Quincuagésimo Octavo fracción I de los LGPPICR.

29.- ELIMINADA la Clave de Registro Federal de Contribuyentes (RFC), 1 párrafo de 1 renglón por ser un dato identificativo de conformidad con los artículos 3.2 fracción II inciso "a" y 21.1 fracción I de la LTAIPEJM, artículo 3.1 fracción IX de la LPDPPSOEJM y Lineamiento Quincuagésimo Octavo fracción I de los LGPPICR.

30.- ELIMINADA la Clave de Registro Federal de Contribuyentes (RFC), 1 párrafo de 1 renglón por ser un dato identificativo de conformidad con los artículos 3.2 fracción II inciso "a" y 21.1 fracción I de la LTAIPEJM, artículo 3.1 fracción IX de la LPDPPSOEJM y Lineamiento Quincuagésimo Octavo fracción I de los LGPPICR.

31.- ELIMINADA la Clave de Registro Federal de Contribuyentes (RFC), 1 párrafo de 1 renglón por ser un dato identificativo de conformidad con los artículos 3.2 fracción II inciso "a" y 21.1 fracción I de la LTAIPEJM, artículo 3.1 fracción IX de la LPDPPSOEJM y Lineamiento Quincuagésimo Octavo fracción I de los LGPPICR.

32.- ELIMINADA la Clave de Registro Federal de Contribuyentes (RFC), 1 párrafo de 1 renglón por ser un dato identificativo de conformidad con los artículos 3.2 fracción II inciso "a" y 21.1 fracción I de la LTAIPEJM, artículo 3.1 fracción IX de la LPDPPSOEJM y Lineamiento Quincuagésimo Octavo fracción I de los LGPPICR.

33.- ELIMINADA la Clave de Registro Federal de Contribuyentes (RFC), 1 párrafo de 1 renglón por ser un dato identificativo de conformidad con los artículos 3.2 fracción II inciso "a" y 21.1 fracción I de la LTAIPEJM, artículo 3.1 fracción IX de la LPDPPSOEJM y Lineamiento Quincuagésimo Octavo fracción I de los LGPPICR.

\* "LTAIPEJM: Ley de Transparencia y Acceso a la Información Pública del Estado de Jalisco y sus Municipios.

LPDPPSOEJM: Ley de Protección de Datos Personales en Posesión de Sujetos Obligados en el Estado de Jalisco y sus Municipios.

LGPPICR: Lineamientos Generales para la Protección de la Información Confidencial y Reservada que deberán observar los sujetos obligados previstos en la Ley de Transparencia y Acceso a la Información Pública del Estado de Jalisco y sus Municipios."