

CONSEJO MUNICIPAL DEL DEPORTE DE TLAJOMULCO DE ZUÑIGA JALISCO
CALLE CONSTITUCION ORIENTE 157

ZONA CENTRO
TLAJOMULCO DE ZUNIGA JAL. C.P. 45640
SUCURSAL: 2711 TLAJOMULCO
TIPO DE ENVÍO: CORREO



NO. DE CLIENTE: 58496149
RFC: CMD161223U19

¡TU SEGURIDAD ES NUESTRA PRIORIDAD!

Sabemos que la prevención es la clave para mantener tu **información y dinero seguros**, por esto te damos a conocer cómo operan los defraudadores.



Fraude telefónico

Mediante engaños, los defraudadores llaman a tu teléfono fijo o móvil, envían mensajes de texto, WhatsApp y/o correo electrónico para **robar tu información bancaria a través de 2 técnicas:**



Simulan ser un ejecutivo del banco para informarte sobre situaciones falsas y así te van guiando hasta que compartas datos confidenciales.



Usan distintas tecnologías que hacen que aparezca el número de Banorte en tu identificador de llamadas para engañarte, obtener tu información bancaria y tomar el control de tu banca electrónica.

¡No caigas!

Recomendaciones ante una llamada sospechosa:



No proporciones información confidencial



Reflexiona y no actúes precipitadamente



No realices transacciones



Banorte nunca te llamará para pedirte información confidencial como: Número de cuenta, CVV de tu tarjeta, contraseña y/o usuario de tu banca digital, NIP, entre otros.

Fraude por internet

Sucede cuando a través de un virus infectan tu equipo y al ingresar a tu banca electrónica, te muestran una ventana emergente o pop up con la imagen de Banorte anunciando una “actualización de seguridad”, una vez que aceptas este mensaje obtienen de manera remota el control de tu banca electrónica para usar tu información confidencial y hacer transacciones con tus recursos.



¡No caigas!

Recomendaciones:

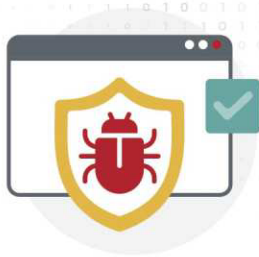

Mantén actualizado el antivirus de tu computadora



Nunca compartas tu token o claves de acceso a tu banca digital



No utilices sitios públicos para operar tu banca electrónica



Banorte nunca te solicitará claves de acceso, el control de tu equipo de forma remota, instalar programas, antivirus o parches de seguridad.

Visita: www.banorte.com/seguridad

CONSEJO MUNICIPAL DEL DEPORTE DE TLAJOMULCO DE ZUÑIGA JALISC
CALLE CONSTITUCION ORIENTE 157

ZONA CENTRO
TLAJOMULCO DE ZUNIGA JAL. C.P. 45640
SUCURSAL: 2711 TLAJOMULCO
TIPO DE ENVIO: CORREO



NO. DE CLIENTE: 58496149
RFC: CMD161223U19

DATOS DE SUCURSAL:
PLAZA: 9491 PLAZA GUADALAJARA
DIRECCIÓN: HIGUERA 70 TLAJOMULCO DE ZUÑIGA
TELÉFONO:

INFORMACIÓN DEL PERIODO

Periodo	Del 01/Septiembre/2023 al 30/Septiembre/2023
Fecha de corte	30/Septiembre/2023
Moneda	PESOS

RESUMEN INTEGRAL

Producto	No. de Cuenta	CLABE	Saldo anterior	Saldo al corte
ENLACE GLOBAL PM C/INTERESES	1052143318	072 320 01052143318 4	\$2,823,115.32	\$2,022,864.73
TOTAL			\$2,823,115.32	\$2,022,864.73

DETALLE ENLACE GLOBAL PM C/INT. ▼

Resumen del periodo	
Saldo inicial del periodo	\$ 2,823,115.32
+ Total de depósitos	\$ 1,350,000.00
- Total de retiros	\$ 2,150,828.58
+ Intereses Netos Ganados	\$ 577.99
- Total de comisiones Cobradas / Pagadas	\$ 0.00
- IVA sobre comisiones (16%)	\$ 0.00
- Intereses Cobrados / Pagados	\$ 0.00
Saldo actual	\$ 2,022,864.73
Saldo disponible al día*	\$ 2,022,864.73

Saldo Promedio	
Saldo promedio mínimo	\$ 0.00
En el Periodo 01 Sep al 30 Sep:	\$ 2,477,100.42
Días que comprende el periodo	30

Intereses devengados	
Tasa Bruta Anual	0.28%
Interés Tasa Bruta Anual	\$ 577.99
Retención de ISR	\$ 0.00
INTERESES NETOS GANADOS	\$ 577.99

Saldo no disponible al día	
Depósitos de Cheques S.B.C.	\$0.00
Ret. Garantía Líquida	\$
Comisiones pendientes de aplicar	\$0.00
Compras no aplicadas	\$0.00
TOTAL	\$0.00

Resumen de comisiones	
Cheques girados	2
Cheques girados sin comisión	2
Cheques girados con comisión	0
Importe de la comisión	\$ 0.00
Por cheques devueltos	\$ 0.00
Otras comisiones	\$ 0.00

ENLACE GLOBAL PM C/INTERESES
(Saldo inicial de \$2,823,115.32)



DEPÓSITOS	\$1,350,000.00
RETIROS	\$2,150,828.58
COMISIONES	\$0.00
OTROS CARGOS	\$0.00
SALDO FINAL	\$2,022,864.73

DETALLE DE MOVIMIENTOS (PESOS) ▼

Enlace Global Pm C/Intereses

FECHA	DESCRIPCIÓN / ESTABLECIMIENTO	MONTO DEL DEPOSITO	MONTO DEL RETIRO	SALDO
31-AGO-23	SALDO ANTERIOR			2,823,115.32

Línea Directa para su empresa:

Ciudad de México: (55) 5140 5640 | Monterrey: (81) 8156 9640 | Guadalajara: (33) 3669 9040 | Resto del país: 800 - DIRECTA (3473282) | Visita nuestra página: www.banorte.com
Banco Mercantil del Norte S.A. Institución de Banca Múltiple Grupo Financiero Banorte, Av. Revolución No. 3000, Colonia La Primavera C.P.64830, Municipio Monterrey
Nuevo Leon. RFC BMN930209927

DETALLE DE MOVIMIENTOS (PESOS) (CONTINUACIÓN) ▼
Enlace Global Pm C/Intereses

FECHA	DESCRIPCIÓN / ESTABLECIMIENTO	MONTO DEL DEPOSITO	MONTO DEL RETIRO	SALDO
01-SEP-23	COMPRA ORDEN DE PAGO SPEI 0010923 =REFERENCIA CTA/CLABE: 058320000021218286, BEM SPEI BCO:058 BENEF:DIDESMA SA DE C (DATO NO VERIF POR ESTA INST), FB9EB SUDADERAS COPA JALISCO 2023 CVE RASTREO: 8846APR1202309012500779652 RFC: DID160426TVA IVA: 000000000000.00 BANREGIO HORA LIQ: 14:51:00		9,949.77	2,813,165.55
04-SEP-23	TRASPASO A CUENTA DE TERCEROS 0000040923 IVA:00000000.00 , A LA CUENTA: 1143821998 F8EC8 ACTIVACION FISICA AGOSTO 2023 AL R.F.C. MUMY851228IAA		1,484.00	2,811,681.55
04-SEP-23	COMPRA ORDEN DE PAGO SPEI 0040923 =REFERENCIA CTA/CLABE: 137320100193114013, BEM SPEI BCO:137 BENEF:JESUS BAUDELIO VAZQUEZ LOMEL (DATO NO VERIF POR ESTA INST), F2F8A CLASES DE KARATE AGOSTO 2023 CVE RASTREO: 8846APR2202309042506173786 RFC: [REDACTED] IVA: 000000000000.00 BANCOPPEL HORA LIQ: 14:42:07		1,378.00	2,810,303.55
04-SEP-23	COMPRA ORDEN DE PAGO SPEI 0040923 =REFERENCIA CTA/CLABE: 127320013290499408, BEM SPEI BCO:127 BENEF:JOSE BENJAMIN BUENRROSTRO CUEVA (DATO NO VERIF POR ESTA INST), F150C CLASES DE BASQUETBOL AGOSTO 2023 CVE RASTREO: 8846APR1202309042506180654 RFC: [REDACTED] IVA: 000000000000.00 AZTECA HORA LIQ: 14:45:07		6,360.00	2,803,943.55
04-SEP-23	COMPRA ORDEN DE PAGO SPEI 0040923 =REFERENCIA CTA/CLABE: 137320102683238601, BEM SPEI BCO:137 BENEF:ANA ELIZABETH RANGEL ROMER (DATO NO VERIF POR ESTA INST), FAA41 ACTIVACION FISICA AGOSTO 2023 CVE RASTREO: 8846APR1202309042506186728 RFC: [REDACTED] IVA: 000000000000.00 BANCOPPEL HORA LIQ: 14:47:53		1,484.00	2,802,459.55
04-SEP-23	COMPRA ORDEN DE PAGO SPEI 0040923 =REFERENCIA CTA/CLABE: 021320064723182492, BEM SPEI BCO:021 BENEF:MARIA TERESA DE LA CRUZ LEONE (DATO NO VERIF POR ESTA INST), F5C79 ACTIVACION AGOSTO 2023 CVE RASTREO: 8846APR2202309042506200112 RFC: [REDACTED] IVA: 000000000000.00 HSBC HORA LIQ: 14:53:46		1,484.00	2,800,975.55
04-SEP-23	COMPRA ORDEN DE PAGO SPEI 0040923 =REFERENCIA CTA/CLABE: 012180015902775103, BEM SPEI BCO:012 BENEF:ALONSO MACIAS ORTI (DATO NO VERIF POR ESTA INST), FF55E NUTRICION ASI AGOSTO 2023 CVE RASTREO: 8846APR2202309042506208553 RFC: [REDACTED] IVA: 000000000000.00 BBVA BANCOMER HORA LIQ: 14:57:19		6,996.00	2,793,979.55
04-SEP-23	COMPRA ORDEN DE PAGO SPEI 0040923 =REFERENCIA CTA/CLABE: 127320013749533996, BEM SPEI BCO:127 BENEF:PAULA CIRABEL RADILLO GARIBA (DATO NO VERIF POR ESTA INST), F8136 ACTIVACION FISICA AGOSTO 2023 CVE RASTREO: 8846APR1202309042506216496 RFC: [REDACTED] IVA: 000000000000.00 AZTECA HORA LIQ: 15:00:48		2,968.00	2,791,011.55
04-SEP-23	TRASPASO A CUENTA DE TERCEROS 0000040923 IVA:00000000.00 , A LA CUENTA: 1232710884 F78 CLASES DE CICLISMO AGOSTO 2023 AL R.F.C. REAG771004T18		4,240.00	2,786,771.55
04-SEP-23	COMPRA ORDEN DE PAGO SPEI 0040923 =REFERENCIA CTA/CLABE: 127320013538619733, BEM SPEI BCO:127 BENEF:ABIGAIL PARRILLA GAVILA (DATO NO VERIF POR ESTA INST), F3E41 ACTIVACION FISICA AGOSTO 2023 CVE RASTREO: 8846APR2202309042506224124 RFC: [REDACTED] IVA: 000000000000.00 AZTECA HORA LIQ: 15:04:17		1,484.00	2,785,287.55
04-SEP-23	COMPRA ORDEN DE PAGO SPEI 0040923 =REFERENCIA CTA/CLABE: 002320701903891526, BEM SPEI BCO:002 BENEF:ROMAN GUTIERREZ DELGAD (DATO NO VERIF POR ESTA INST), F4EAE CLASES DE KARATE AGOSTO 2023 CVE RASTREO: 8846APR1202309042506229177 RFC: [REDACTED] IVA: 000000000000.00 BANAMEX HORA LIQ: 15:06:42		6,360.00	2,778,927.55
04-SEP-23	COMPRA ORDEN DE PAGO SPEI 0040923 =REFERENCIA CTA/CLABE: 012180015831788067, BEM SPEI BCO:012 BENEF:OSCAR JANDIER GONZALEZ GARC (DATO NO VERIF POR ESTA INST), FEE6A CLASES DE GIMNASIA AGOSTO 2023 CVE RASTREO: 8846APR1202309042506235434 RFC: [REDACTED] IVA: 000000000000.00 BBVA BANCOMER HORA LIQ: 15:09:24		16,430.00	2,762,497.55
05-SEP-23	COMPRA ORDEN DE PAGO SPEI 0050923 =REFERENCIA CTA/CLABE: 012320026178913506, BEM SPEI BCO:012 BENEF:LUIS GERARDO OCHOA RODART (DATO NO VERIF POR ESTA INST), F64B8 ADTVIDADES ADMINISTRATIVAS AGOSTO CVE RASTREO: 8846APR1202309052507998934 RFC: [REDACTED] IVA: 000000000000.00 BBVA BANCOMER HORA LIQ: 14:19:15		12,720.00	2,749,777.55
05-SEP-23	TRASPASO A CUENTA DE TERCEROS 0000050923 IVA:00000000.00 , A LA CUENTA: 0897520908 FEFAS CLASES DE NATACION AGOSTO 2023 AL R.F.C. HEHF910521LF5		12,190.00	2,737,587.55
05-SEP-23	COMPRA ORDEN DE PAGO SPEI 0050923 =REFERENCIA CTA/CLABE: 127320013003770903, BEM SPEI BCO:127 BENEF:ANA PAOLA RUBIO MALDONAD (DATO NO VERIF POR ESTA INST), FBFAD CLASES DE NATACION AGOSTO 2023 CVE RASTREO: 8846APR2202309052508012372 RFC: [REDACTED] IVA: 000000000000.00 AZTECA HORA LIQ: 14:25:42		14,310.00	2,723,277.55
05-SEP-23	COMPRA ORDEN DE PAGO SPEI 0050923 =REFERENCIA CTA/CLABE: 014320568095397198, BEM SPEI BCO:014 BENEF:ASTRID DANAE MORENO CHAGOY (DATO NO VERIF POR ESTA INST), FC85D CLASES DE NATACION AGOSTO 2023 CVE RASTREO: 8846APR2202309052508019930 RFC: [REDACTED] IVA: 000000000000.00 SANTANDER HORA LIQ: 14:29:11		17,490.00	2,705,787.55

Línea Directa para su empresa:

 Ciudad de México: (55) 5140 5640 | Monterrey: (81) 8156 9640 | Guadalajara: (33) 3669 9040 | Resto del país: 800 - DIRECTA (3473282) | Visita nuestra página: www.banorte.com
 Banco Mercantil del Norte S.A. Institución de Banca Múltiple Grupo Financiero Banorte, Av. Revolución No. 3000, Colonia La Primavera C.P.64830, Municipio Monterrey
 Nuevo Leon. RFC BMN930209927

DETALLE DE MOVIMIENTOS (PESOS) (CONTINUACIÓN) ▼
Enlace Global Pm C/Intereses

FECHA	DESCRIPCIÓN / ESTABLECIMIENTO	MONTO DEL DEPOSITO	MONTO DEL RETIRO	SALDO
05-SEP-23	COMPRA ORDEN DE PAGO SPEI 0050923 =REFERENCIA CTA/CLABE: 002320902807073320, BEM SPEI BCO:002 BENEF:FRANCISCO JAVIER AGUILAR RAMIRE (DATO NO VERIF POR ESTA INST), FE36F CLASES DE NATACION AGOSTO 2023 CVE RASTREO: 8846APR2202309052508025797 RFC: [REDACTED] IVA: 000000000000.00 BANAMEX HORA LIQ: 14:31:58		14,310.00	2,691,477.55
05-SEP-23	N13-ELIMINADO 7 COMPRA ORDEN DE PAGO SPEI 0050923 =REFERENCIA CTA/CLABE: 002320701425412878, BEM SPEI BCO:002 BENEF:CARMEN PATRICIA JIMENEZ MORALE (DATO NO VERIF POR ESTA INST), F8241 CLASES DE NATACION AGOSTO 2023 CVE RASTREO: 8846APR1202309052508032543 RFC: [REDACTED] IVA: 000000000000.00 BANAMEX HORA LIQ: 14:35:10		15,370.00	2,676,107.55
05-SEP-23	N14-ELIMINADO 7 COMPRA ORDEN DE PAGO SPEI 0050923 =REFERENCIA CTA/CLABE: 012180015954640163, BEM SPEI BCO:012 BENEF:JENNIFER DE LUNA GARCIA RAMIRE (DATO NO VERIF POR ESTA INST), F3DOF CLASES DE FUTBOL AGOSTO 2023 CVE RASTREO: 8846APR2202309052508039418 RFC: GARJ991118UL2 IVA: 000000000000.00 BBVA BANCOMER HORA LIQ: 14:38:33		15,370.00	2,660,737.55
05-SEP-23	COMPRA ORDEN DE PAGO SPEI 0050923 =REFERENCIA CTA/CLABE: 012180015610614420, BEM SPEI BCO:012 BENEF:VERONICA MONTSERRAT BERNAL OLAN (DATO NO VERIF POR ESTA INST), F217B CLASES DE FUTBOL AGOSTO 2023 CVE RASTREO: 8846APR1202309052508044794 RFC: [REDACTED] IVA: 000000000000.00 BBVA BANCOMER HORA LIQ: 14:41:03		6,890.00	2,653,847.55
05-SEP-23	N15-ELIMINADO 7 COMPRA ORDEN DE PAGO SPEI 0050923 =REFERENCIA CTA/CLABE: 127320013726697004, BEM SPEI BCO:127 BENEF:RAMON ALVAREZ BECERR (DATO NO VERIF POR ESTA INST), F540B CLASES DE FUTBOL AGOSTO 2023 CVE RASTREO: 8846APR2202309052508051142 RFC: [REDACTED] IVA: 000000000000.00 AZTECA HORA LIQ: 14:44:09		11,660.00	2,642,187.55
05-SEP-23	COMPRA ORDEN DE PAGO SPEI 0050923 =REFERENCIA CTA/CLABE: 012320015937305463, BEM SPEI BCO:012 BENEF:CHRISTIAN ROBERTO RUBIO GUZMA (DATO NO VERIF POR ESTA INST), FE3CD CLASES DE FUTBOL AGOSTO 2023 CVE RASTREO: 8846APR1202309052508057474 RFC: [REDACTED] IVA: 000000000000.00 BBVA BANCOMER HORA LIQ: 14:47:15		9,180.00	2,633,007.55
05-SEP-23	N17-ELIMINADO 7 COMPRA ORDEN DE PAGO SPEI 0050923 =REFERENCIA CTA/CLABE: 012320015827283543, BEM SPEI BCO:012 BENEF:NOE YAID CHAVEZ RAMIRE (DATO NO VERIF POR ESTA INST), F1825 CLASES DE FUTBOL AGOSTO 2023 CVE RASTREO: 8846APR1202309052508065491 RFC: [REDACTED] IVA: 000000000000.00 BBVA BANCOMER HORA LIQ: 14:51:08		8,586.00	2,624,421.55
05-SEP-23	COMPRA ORDEN DE PAGO SPEI 0050923 =REFERENCIA CTA/CLABE: 127320013245526766, BEM SPEI BCO:127 BENEF:ALICIA CARMONA GOME (DATO NO VERIF POR ESTA INST), AYUDA SOCIAL A JUAN PABLO GIMNASTA ALTO CVE RASTREO: 8846APR1202309052508070590 RFC: [REDACTED] IVA: 000000000000.00 AZTECA HORA LIQ: 14:53:35		2,500.00	2,621,921.55
05-SEP-23	N19-ELIMINADO 7 COMPRA ORDEN DE PAGO SPEI 0050923 =REFERENCIA CTA/CLABE: 127320013159249317, BEM SPEI BCO:127 BENEF:NANCY LIZBETH REA NAVARR (DATO NO VERIF POR ESTA INST), FAD30 PSICOLOGIA AGOSTO 2023 CVE RASTREO: 8846APR1202309052508076077 RFC: [REDACTED] IVA: 000000000000.00 AZTECA HORA LIQ: 14:56:15		8,162.00	2,613,759.55
06-SEP-23	CHEQUE PAGADO 0000314		2,498.16	2,611,261.39
06-SEP-23	COMPRA ORDEN DE PAGO SPEI 0060923 =REFERENCIA CTA/CLABE: 012320011509006563, BEM SPEI BCO:012 BENEF:MARTHA BEATRIZ PEREZ CARRASC (DATO NO VERIF POR ESTA INST), F93AB CLASES DE NATACION AGOSTO 2023 CVE RASTREO: 8846APR2202309062509632058 RFC: [REDACTED] IVA: 000000000000.00 BBVA BANCOMER HORA LIQ: 13:46:53		14,840.00	2,596,421.39
06-SEP-23	N21-ELIMINADO 7 TRASPASO A CUENTA DE TERCEROS 0000060923 IVA:00000000.00, A LA CUENTA: 0654552474 FC01C COMBUSTIBLE SERIAL DE ATLETISMO AL R.F.C. EDA100607GC8		24,200.00	2,572,221.39
06-SEP-23	TRASPASO A CUENTA DE TERCEROS 0000060923 IVA:00000000.00, A LA CUENTA: 0654552474 D33492 COMBUSTIBLE PROGRAMAS COMUDE AL R.F.C. EDA100607GC8		53,000.00	2,519,221.39
06-SEP-23	COMPRA ORDEN DE PAGO SPEI 0060923 =REFERENCIA CTA/CLABE: 012320027363921645, BEM SPEI BCO:012 BENEF:JUAN GRAJEDA RAMIRE (DATO NO VERIF POR ESTA INST), FAC6D CLASES DE FUTBOL AGOSTO 2023 CVE RASTREO: 8846APR2202309062509667820 RFC: [REDACTED] IVA: 000000000000.00 BBVA BANCOMER HORA LIQ: 14:03:07		4,240.00	2,514,981.39
06-SEP-23	N22-ELIMINADO 7 COMPRA ORDEN DE PAGO SPEI 0060923 =REFERENCIA CTA/CLABE: 127320002934152766, BEM SPEI BCO:127 BENEF:SALVADOR ROSALES NAVARR (DATO NO VERIF POR ESTA INST), F8158 CLASES DE FUTBOL AGOSTO 2023 CVE RASTREO: 8846APR1202309062509673096 RFC: [REDACTED] IVA: 000000000000.00 AZTECA HORA LIQ: 14:05:42		4,240.00	2,510,741.39
06-SEP-23	PAGO REFERENCIADO 501686824923 Impuesto Deposito Referenciado		99.00	2,510,642.39
07-SEP-23	COMPRA ORDEN DE PAGO SPEI 0070923 =REFERENCIA CTA/CLABE: 127320017539653338, BEM SPEI BCO:127 BENEF:BRANDON ELID JIMENEZ GARCI (DATO NO VERIF POR ESTA INST), F4ACF CLASES DE BOXEO JUNIO 2023 CVE RASTREO: 8846APR2202309072511449834 RFC: [REDACTED] IVA: 000000000000.00 AZTECA HORA LIQ: 14:22:07		9,540.00	2,501,102.39
	N24-ELIMINADO 7			

Línea Directa para su empresa:

 Ciudad de México: (55) 5140 5640 | Monterrey: (81) 8156 9640 | Guadalajara: (33) 3669 9040 | Resto del país: 800 - DIRECTA (3473282) | Visita nuestra página: www.banorte.com
 Banco Mercantil del Norte S.A. Institución de Banca Múltiple Grupo Financiero Banorte, Av. Revolución No. 3000, Colonia La Primavera C.P.64830, Municipio Monterrey
 Nuevo Leon. RFC BMN930209927

DETALLE DE MOVIMIENTOS (PESOS) (CONTINUACIÓN) ▼

Enlace Global Pm C/Intereses

FECHA	DESCRIPCIÓN / ESTABLECIMIENTO	MONTO DEL DEPOSITO	MONTO DEL RETIRO	SALDO
07-SEP-23	COMPRA ORDEN DE PAGO SPEI 0070923 =REFERENCIA CTA/CLABE: 127320017539653338, BEM SPEI BCO:127 BENEF:BRANDON ELID JIMENEZ GARCI (DATO NO VERIF POR ESTA INST), F6838 CLASES DE BOX JULIO 2023 CVE RASTREO: 8846APR2202309072511454588 RFC: [REDACTED] IVA: 000000000000.00 AZTECA HORA LIQ: 14:24:23		9,540.00	2,491,562.39
07-SEP-23	COMPRA ORDEN DE PAGO SPEI 0070923 =REFERENCIA CTA/CLABE: 127320017539653338, BEM SPEI BCO:127 BENEF:BRANDON ELID JIMENEZ GARCI (DATO NO VERIF POR ESTA INST), FDD1B CLASES DE BOX AGOSTO 2023 CVE RASTREO: 8846APR2202309072511464067 RFC: [REDACTED] IVA: 000000000000.00 AZTECA HORA LIQ: 14:28:30		12,720.00	2,478,842.39
07-SEP-23	DEV.SPEI EXCEDE EL LNMITE DE AB REFERENCIA:0070923 MOT DEV:S EXCEDE EL LNMITE DE ABONOS PER BCO:40127 BENEFIC:BRANDON ELID JIMENEZ GARCIA ORDENANTE:CONSEJO MUNICIPAL DEL DEPORTE DE TLAJOMU CVE.RASTR: 8846APR2202309072511464067 HORA LIQ: 14:28:39 hrs.		12,720.00-	2,491,562.39
07-SEP-23	COMPRA ORDEN DE PAGO SPEI 0070923 =REFERENCIA CTA/CLABE: 012320015785274005, BEM SPEI BCO:012 BENEF:DAYAN ALEJANDRA ALBA RODRIGUE (DATO NO VERIF POR ESTA INST), F1FOD CLASES DE GIMNASIA AGOSTO 2023 CVE RASTREO: 8846APR1202309072511476756 RFC: [REDACTED] IVA: 000000000000.00 BBVA BANCOMER HORA LIQ: 14:34:14		13,250.00	2,478,312.39
08-SEP-23	COMPRA ORDEN DE PAGO SPEI 0080923 =REFERENCIA CTA/CLABE: 127320013767160163, BEM SPEI BCO:127 BENEF:AYLIN XQUENDA GONZALEZ ARREOL (DATO NO VERIF POR ESTA INST), F9CA1 CLASES DE FUTBOL AGOSTO 2023 CVE RASTREO: 8846APR2202309082513550428 RFC: [REDACTED] IVA: 000000000000.00 AZTECA HORA LIQ: 13:48:06		16,430.00	2,461,882.39
08-SEP-23	COMPRA ORDEN DE PAGO SPEI 0080923 =REFERENCIA CTA/CLABE: 137180290005231257, BEM SPEI BCO:137 BENEF:ANGELICA LIZBETH PLASCENCIA VA (DATO NO VERIF POR ESTA INST), AYUDA SOCIAL A JUAN TORO ATLETA HALTEROF CVE RASTREO: 8846APR1202309082513573674 RFC: [REDACTED] IVA: 000000000000.00 BANCOPPEL HORA LIQ: 13:54:40		2,500.00	2,459,382.39
08-SEP-23	COMPRA ORDEN DE PAGO SPEI 0080923 =REFERENCIA CTA/CLABE: 127320013601358853, BEM SPEI BCO:127 BENEF:ISMAEL GARCIA MARQUE (DATO NO VERIF POR ESTA INST), AYUDA SOCIAL A OSMAR GARCIA DE HALTEROFI CVE RASTREO: 8846APR1202309082513653085 RFC: [REDACTED] IVA: 000000000000.00 AZTECA HORA LIQ: 14:18:13		2,500.00	2,456,882.39
08-SEP-23	COMPRA ORDEN DE PAGO SPEI 0080923 =REFERENCIA CTA/CLABE: 127320013686336638, BEM SPEI BCO:127 BENEF:ILEANA GABRIELA PLASCENCIA VAZQ (DATO NO VERIF POR ESTA INST), AYUDA SOCIAL A BRUNO ORNELAS HALTEROFILI CVE RASTREO: 8846APR2202309082513663963 RFC: [REDACTED] IVA: 000000000000.00 AZTECA HORA LIQ: 14:21:14		2,500.00	2,454,382.39
08-SEP-23	COMPRA ORDEN DE PAGO SPEI 0080923 =REFERENCIA CTA/CLABE: 021320065010248271, BEM SPEI BCO:021 BENEF:MA GUADALUPE ORTEGA GUERRER (DATO NO VERIF POR ESTA INST), AYUDA SOCIAL A VICTOR BARAJAS DE HALTERO CVE RASTREO: 8846APR2202309082513734332 RFC: [REDACTED] IVA: 000000000000.00 HSBC HORA LIQ: 14:43:37		2,500.00	2,451,882.39
13-SEP-23	COMPRA ORDEN DE PAGO SPEI 0160923 =REFERENCIA CTA/CLABE: 002320091201246813, BEM SPEI BCO:002 BENEF:GRUPO MOTORMEXA GUADALAJARA SA (DATO NO VERIF POR ESTA INST), F9736 RAM 4000 2024 CHASIS PLANO CORTO CVE RASTREO: 8846APR2202309132522143541 RFC: GMG090821RTO IVA: 000000000000.00 BANAMEX HORA LIQ: 14:38:46		859,900.00	1,591,982.39
13-SEP-23	CARGO POR PAGO CONCENTRACION BEM METLIFE MEXICO 0000000000000000000010050GKY0000GA32307 AL RFC MME920427EM3 RAS 88463256089646053971 FAC 053971		16,224.00	1,575,758.39
14-SEP-23	RETIRO DEP. ELECTRONICO		156,149.80	1,419,608.59
14-SEP-23	COMPRA ORDEN DE PAGO SPEI 0140923 =REFERENCIA CTA/CLABE: 060320000988443920, BEM SPEI BCO:060 BENEF:CONSEJO MUNICIPAL DEL DEPORTE D (DATO NO VERIF POR ESTA INST), TRASPASO A BANSI 1Q SEPTIEMBRE 2023 CVE RASTREO: 8846APR1202309142523625290 RFC: CMD161223U19 IVA: 000000000000.00 BANSI HORA LIQ: 10:34:58		156,812.56	1,262,796.03
14-SEP-23	COMPRA ORDEN DE PAGO SPEI 0075075 =REFERENCIA CTA/CLABE: 002180087005319970, BEM SPEI BCO:002 BENEF:BANAMEX FIDEICOMISO SEDA (DATO NO VERIF POR ESTA INST), SEDAR 1Q SEPTIEMBRE 2023 CVE RASTREO: 8846APR2202309142523640014 RFC: IPE540101TXO IVA: 000000000000.00 BANAMEX HORA LIQ: 10:40:11		6,018.35	1,256,777.68
14-SEP-23	HSBC467211 SPEI RECIBIDO, BCO:0021 HSBC HR LIQ: 15:20:09 DEL CLIENTE MUNICIPIO DE TLAJOMULCO DE ZUNIGA DE LA CLABE 021320040502826074 CON RFC MTZ850101889 CONCEPTO: P CONSEJO MUNICIPAL D DEP CR3724 REFERENCIA: 0140923 CVE RAST: HSBC467211	1,350,000.00		2,606,777.68

Línea Directa para su empresa:

 Ciudad de México: (55) 5140 5640 | Monterrey: (81) 8156 9640 | Guadalajara: (33) 3669 9040 | Resto del país: 800 - DIRECTA (3473282) | Visita nuestra página: www.banorte.com
 Banco Mercantil del Norte S.A. Institución de Banca Múltiple Grupo Financiero Banorte, Av. Revolución No. 3000, Colonia La Primavera C.P.64830, Municipio Monterrey
 Nuevo Leon. RFC BMN930209927

DETALLE DE MOVIMIENTOS (PESOS) (CONTINUACIÓN) ▼
Enlace Global Pm C/Intereses

FECHA	DESCRIPCIÓN / ESTABLECIMIENTO	MONTO DEL DEPOSITO	MONTO DEL RETIRO	SALDO
18-SEP-23	COMPRA ORDEN DE PAGO SPEI 0180923 =REFERENCIA CTA/CLABE: 127180901032035673, BEM SPEI BCO:127 BENEF:TOTAL PLAY TELECOMUNICACIONE (DATO NO VERIF POR ESTA INST), PAGO DE INTERNET OFICINAS COMUDE 2023 CVE RASTREO: 8846APR1202309182533009524 RFC: TPT890516JP5 IVA: 000000000000.00 AZTECA HORA LIQ: 14:14:27		624.00	2,606,153.68
18-SEP-23	CARGO POR PAGO CONCENTRACION BEM TOTAL PLAY TELE 000000000000000000000000000000001064737660 AL RFC TPT890516JP5 RAS 88463261905478002052 FAC 002052		689.00	2,605,464.68
19-SEP-23	PAGO REFERENCIADO 520050826223 Impuesto Deposito Referenciado		25,790.00	2,579,674.68
19-SEP-23	TRASPASO A CUENTA PROPIA 0000190923 IVA:00000000.00 , A LA CUENTA 1133899877 TRASPASO PAGO DE IMPUESTOS AGO AL R.F.C. CMD161223U19		71,120.00	2,508,554.68
22-SEP-23	CHEQUE CAMARA 0000315 TME840315 KT6		549.01	2,508,005.67
28-SEP-23	RETIRO DEP. ELECTRONICO		261,186.80	2,246,818.87
28-SEP-23	COMPRA ORDEN DE PAGO SPEI 0280923 =REFERENCIA CTA/CLABE: 060320000988443920, BEM SPEI BCO:060 BENEF:CONSEJO MUNICIPAL DEL DEPORTE D (DATO NO VERIF POR ESTA INST), TRASPASO BANSI PENSIONES 2Q SEPTIEM 2023 CVE RASTREO: 8846APR2202309282551013850 RFC: CMD161223U19 IVA: 000000000000.00 BANSI HORA LIQ: 13:55:24		157,682.68	2,089,136.19
28-SEP-23	COMPRA ORDEN DE PAGO SPEI 0075075 =REFERENCIA CTA/CLABE: 002180087005319970, BEM SPEI BCO:002 BENEF:BANAMEX FIDEICOMISO SEDA (DATO NO VERIF POR ESTA INST), SEDAR 2Q SEPTIEMBRE 2023 CVE RASTREO: 8846APR2202309282551032718 RFC: IPE540101TX0 IVA: 000000000000.00 BANAMEX HORA LIQ: 14:01:24		6,018.35	2,083,117.84
28-SEP-23	CARGO POR PAGO CONCENTRACION BEM EDENRED 0000000000000000000000000000000001622760096 AL RFC ASE930924SS7 RAS 88463271534453037914 FAC 037914		59,331.10	2,023,786.74
28-SEP-23	COMPRA ORDEN DE PAGO SPEI 0280923 =REFERENCIA CTA/CLABE: 127320013666284205, BEM SPEI BCO:127 BENEF:RICARDO IVAN GUERRA CHAVE (DATO NO VERIF POR ESTA INST), AYUDA SOCIAL A ATLETA DE JUDO SEPT 23 CVE RASTREO: 8846APR1202309282551100769 RFC: [REDACTED] IVA: 000000000000.00 AZTECA HORA LIQ: 14:21:00		1,500.00	2,022,286.74
29-SEP-23	LIQ.INT.S/TASA LIQ 2023-09-30	577.99		2,022,864.73

OTROS ▼
Informe de Depósitos en efectivo (IDE) mayores a \$15,000 pesos

Mes:	SEPTIEMBRE de 2023
Excedentes de depósitos	\$ 66,800.00
Tipo de Cambio	\$ 17.7287
Resumen por cliente del ejercicio 2023	
Monto de excedente de depósitos	\$ 1,606,530.00

*Los depósitos en efectivo presentados en el presente informe son aquellos que exceden la cantidad de \$15,000 (Quince mil pesos 00/100) de forma acumulada en todas las cuentas bajo titularidad del cliente dentro de un mes calendario.

Advertencia: Incumplir sus obligaciones le puede generar comisiones.
El presente estado de cuenta no es un comprobante fiscal.

La fecha de corte coincide con la fecha de terminación del periodo que se señala en el presente estado de cuenta. Las operaciones efectuadas durante los días no laborales o después de la hora de corte de fin de día serán consideradas en nuestra contabilidad como realizadas en el siguiente día hábil bancario. Usted dispone de 90 días después de la fecha de corte para objetar la información contenida en su estado de cuenta, de no hacerlo se asumirá su conformidad al respecto.

Cuando no reciba su estado de cuenta durante los 20 días siguientes de la fecha de corte, y no haya dado instrucciones para que no se le envíe, favor de solicitarlo en su sucursal.

En el caso de avisos de modificaciones al contrato de adhesión, recuerde que, si así lo decide, tiene derecho a solicitar la cancelación de su cuenta dentro de los 30 días naturales posteriores a la notificación recibida, sin responsabilidad alguna a su cargo cubriendo, en su caso, los adeudos que se hayan generado a la fecha.

Línea Directa para su empresa:

Ciudad de México: (55) 5140 5640 | Monterrey: (81) 8156 9640 | Guadalajara: (33) 3669 9040 | Resto del país: 800 - DIRECTA (3473282) | Visita nuestra página: www.banorte.com
 Banco Mercantil del Norte S.A. Institución de Banca Múltiple Grupo Financiero Banorte, Av. Revolución No. 3000, Colonia La Primavera C.P.64830, Municipio Monterrey
 Nuevo Leon. RFC BMN930209927

Aviso de privacidad

Ponemos a su disposición el Aviso de Privacidad en www.banorte.com en el entendido de que su información será tratada con sujeción a los fines establecidos en el referido Aviso de Privacidad.

Consultas, Reclamaciones, y Aclaraciones

Banco Mercantil del Norte S.A. Institución de Banca Múltiple, Grupo Financiero Banorte recibe las consultas, reclamaciones o aclaraciones, a través de su **Unidad Especializada de Atención a Usuarios (UNE)**, ubicada en Av. Paseo de la Reforma 195 Piso 1, Colonia Cuauhtémoc, C.P. 06500, Alcaldía Cuauhtémoc, Ciudad de México, Correo electrónico: une@banorte.com, o al Teléfono: **800 627 2292** así como en cualquiera de sus sucursales. En el caso de no obtener una respuesta satisfactoria o en el caso de requerir consultar y/o comparar información sobre comisiones podrá acudir a la Comisión Nacional para la Protección y Defensa de los Usuarios de Servicios Financieros www.condusef.gob.mx con número telefónico de atención en la Ciudad de México **(55) 5340 0999** y desde el interior de la República el **800 999 8080**.

Referencia de Abreviaturas

ABO	Abono	COM	Comisión	EDO	Estado	O/B	Otro Banco
ATM	Cajero Automático	CONS	Consulta	I.S.R	Impuesto Sobre la Renta	PZO	Plazo
BTE	Banorte	CPA	Compra	I.V.A	Impuesto al Valor Agregado	R.F.C	Registro Federal de Causantes
CAM	Cámara de compensación	CTA	Cuenta	INT	Interés (es)	REV	Reverso
CAP	Capital	DEP	Depósito	INTBC	Interbancaria	S.B.C	Saldo salvo Buen Cobro
CHEQ/CHQ	Cheque	DEV	Devolución	INV	Inversión	VEN	Ventanilla
CLABE	Clave Bancaria Estandarizada	DISP	Disposición/Dispersión	LIQ	Liquidación (Pago)		



Los productos anteriormente descritos se encuentran protegidos por el Instituto para la Protección del Ahorro Bancario (IPAB) hasta por un monto equivalente a 400,000 UDI por cliente, por Institución. Lo anterior de conformidad con las disposiciones legales que regulan a dicho Instituto. Vista la página www.ipab.org.mx

Línea Directa para su empresa:

Ciudad de México: (55) 5140 5640 | Monterrey: (81) 8156 9640 | Guadalajara: (33) 3669 9040 | Resto del país: 800 - DIRECTA (3473282) | Visita nuestra página: www.banorte.com
 Banco Mercantil del Norte S.A. Institución de Banca Múltiple Grupo Financiero Banorte, Av. Revolución No. 3000, Colonia La Primavera C.P.64830, Municipio Monterrey
 Nuevo Leon. RFC BMN930209927

COMPROBANTE FISCAL DIGITAL ▼

1052143318 - ENLACE GLOBAL PM C/INTERESES

Folio Fiscal: 6C083A7A-FCC2-4F82-AFBA-B80B420444B8
No de Serie del Certificado del SAT: 00001000000507237013
No de Serie del Certificado del Emisor: 00001000000504876057
Fecha y hora de certificación: 2023-10-01T11:31:23
Lugar y fecha de elaboración: 64830 2023-09-30
Forma de pago: 03-Transferencia electrónica de fondos

Sello Digital del CFDI:

nJXDI4x10PESrYCXuCIRRTpt9hB7VrZT3LL1W/rO3QUkMiWpC4Zuej2UMwrtX0FRv16PDTW0PKhsXBcV5sPVjFfnPFoUjVT9ZGIRubWVaBHArmiQ0LCWQW2tYIRNKDk2M0ovVUmngxL+KjN/CT3/5iQRI3G0feJboyHsU/KtPwgL0ZWWhOXiaBWiYq1Wz+eWCLmyi4ubCYZb2yDPwJxKw4NKW+hsIDCAM8z+YVjCySeSUjGHQRxhHnF3ZBffNCFvjrYFMpmdz85UeWJYfpMylaYN1MTmt2DqKA90bSSV2rTIT35AOZQiltM4KLh7tCg3uJGxqd11+J4YUwbr6eWuZQ==

Sello del SAT:

fg2EeLPdBBLC3TOUwXI4hbMXDAGvcDBXYmwkuVgBYPi6AwJILTBg8SQ9+/cYeAQkN7IA7nWrpDPWP9kISpaPdpeIS0wxP9+izu7yviHMNFRcm/G1h0dqolp7AzoUrJmn2le4ydGTbQu/3+6sOz0MKxbOXdyQeE+BR6HvfU9QoLcgkBoFam5Z845vFezX7bmLrXnLC7q10cfNFhk4AVsmymQpLap8oHn0Eh5FxrCo8V40iVaPKmZcMlfh1ZTfBXDEQcSuOtookXyeZNYVx79QEasPrAXtc2ziOp8B1887FCEvjhFYxLOhd+c3bf/VAEwgSyiffOVR2epdK5fAyKZw==

**Cadena original del complemento de certificación:**

||1.1|6C083A7A-FCC2-4F82-AFBA-B80B420444B8|2023-10-01T11:31:23|DCD090706E42||nJXDI4x10PESrYCXuCIRRTpt9hB7VrZT3LL1W/rO3QUkMiWpC4Zuej2UMwrtX0FRv16PDTW0PKhsXBcV5sPVjFfnPFoUjVT9ZGIRubWVaBHArmiQ0LCWQW2tYIRNKDk2M0ovVUmngxL+KjN/CT3/5iQRI3G0feJboyHsU/KtPwgL0ZWWhOXiaBWiYq1Wz+eWCLmyi4ubCYZb2yDPwJxKw4NKW+hsIDCAM8z+YVjCySeSUjGHQRxhHnF3ZBffNCFvjrYFMpmdz85UeWJYfpMylaYN1MTmt2DqKA90bSSV2rTIT35AOZQiltM4KLh7tCg3uJGxqd11+J4YUwbr6eWuZQ==|00001000000507237013||

Versión CFDI: 4.0**Importe Total:** CERO PESOS 0/100 M.N.**Unidad de Medida:** E48-Unidad de servicio**Método de Pago:** PUE-Pago en una sola exhibición**Lugar de Expedición:** 64830**Régimen Fiscal:** 601-General de Ley Personas Morales**Código Postal del Receptor:** 45640**Régimen Fiscal del Receptor:** 601-General de Ley Personas Morales**Uso del CFDI:** G03-Gastos en general

Este documento es una representación impresa de un CFDI

Línea Directa para su empresa:

Ciudad de México: (55) 5140 5640 | Monterrey: (81) 8156 9640 | Guadalajara: (33) 3669 9040 | Resto del país: 800 - DIRECTA (3473282) | Visita nuestra página: www.banorte.com
Banco Mercantil del Norte S.A. Institución de Banca Múltiple Grupo Financiero Banorte, Av. Revolución No. 3000, Colonia La Primavera C.P.64830, Municipio Monterrey
Nuevo Leon. RFC BMN930209927

Monterrey, Nuevo León, a 30 de Septiembre del 2023

Apreciable cliente:

Es nuestro compromiso mantenerlo informado de los cambios y renovaciones que existen en los servicios y contratos que actualmente tiene con Banorte.

Le informamos que a los 30 días naturales posteriores a la fecha de este aviso, se añadirá una declaración para cumplir con la regulación que le es aplicable al Banco en materia de requerimientos de liquidez y sin impacto para Usted.

Para las Dependencias o Entidades de la Administración Pública Federal autorizadas por la Tesorería de la Federación (“**TESOFE**”), para la apertura de cuentas bancarias, en el contrato se incluye una declaración que cumple con la regulación vigente.

Conozca los cambios antes señalados, incluyendo los contenidos en cláusulas de los Capítulos Sexto, Décimo y Décimo Primero de su contrato, el cual estará actualizado y disponible para su consulta en cualquiera de las sucursales de **Banco Mercantil del Norte, S.A., Institución de Banca Múltiple, Grupo Financiero Banorte (Banorte)** y a través de la página de la CONDUSEF (www.condusef.gob.mx) con el número de Registro de Contratos de Adhesión (RECA): **0351-999-037794/02-02153-0823**.

En caso de no estar de acuerdo con esta modificación, puede terminar el contrato hasta 30 días posteriores a este aviso, sin responsabilidad alguna a su cargo y bajo las condiciones pactadas originalmente, cubriendo previamente en su caso cualquier adeudo existente, en alguna de nuestras sucursales.

Para más información, puede contactarnos en:

Banorte Domicilio: Av. Revolución 3000, Colonia La Primavera C.P. 64830, Monterrey, N.L. Teléfono: (81) 8156-9600 Página de Internet: www.banorte.com	UNE: Unidad Especializada de Atención a Usuarios Domicilio: Av. Paseo de la Reforma 195 Piso 1, Colonia Cuauhtémoc, C.P 06500 Alcaldía Cuauhtémoc, CDMX. Contacto: une@banorte.com Teléfono: 800 627 22 92
---	--

Atentamente

**Banco Mercantil del Norte S.A., Institución Banca Múltiple,
Grupo Financiero Banorte**

Producto operado por Banco Mercantil del Norte, S.A., Institución de Banca Múltiple, Grupo Financiero Banorte. Consulta términos, condiciones, comisiones y requisitos de contratación en www.banorte.com

FUNDAMENTO LEGAL

- 1.- ELIMINADA la Clave de Registro Federal de Contribuyentes (RFC), 1 párrafo de 1 renglón por ser un dato identificativo de conformidad con los artículos 3.2 fracción II inciso "a" y 21.1 fracción I de la LTAIPEJM, artículo 3.1 fracción IX de la LPDPPSOEJM y Lineamiento Quincuagésimo Octavo fracción I de los LGPPICR.
- 2.- ELIMINADA la Clave de Registro Federal de Contribuyentes (RFC), 1 párrafo de 1 renglón por ser un dato identificativo de conformidad con los artículos 3.2 fracción II inciso "a" y 21.1 fracción I de la LTAIPEJM, artículo 3.1 fracción IX de la LPDPPSOEJM y Lineamiento Quincuagésimo Octavo fracción I de los LGPPICR.
- 3.- ELIMINADA la Clave de Registro Federal de Contribuyentes (RFC), 1 párrafo de 1 renglón por ser un dato identificativo de conformidad con los artículos 3.2 fracción II inciso "a" y 21.1 fracción I de la LTAIPEJM, artículo 3.1 fracción IX de la LPDPPSOEJM y Lineamiento Quincuagésimo Octavo fracción I de los LGPPICR.
- 4.- ELIMINADA la Clave de Registro Federal de Contribuyentes (RFC), 1 párrafo de 1 renglón por ser un dato identificativo de conformidad con los artículos 3.2 fracción II inciso "a" y 21.1 fracción I de la LTAIPEJM, artículo 3.1 fracción IX de la LPDPPSOEJM y Lineamiento Quincuagésimo Octavo fracción I de los LGPPICR.
- 5.- ELIMINADA la Clave de Registro Federal de Contribuyentes (RFC), 1 párrafo de 1 renglón por ser un dato identificativo de conformidad con los artículos 3.2 fracción II inciso "a" y 21.1 fracción I de la LTAIPEJM, artículo 3.1 fracción IX de la LPDPPSOEJM y Lineamiento Quincuagésimo Octavo fracción I de los LGPPICR.
- 6.- ELIMINADA la Clave de Registro Federal de Contribuyentes (RFC), 1 párrafo de 1 renglón por ser un dato identificativo de conformidad con los artículos 3.2 fracción II inciso "a" y 21.1 fracción I de la LTAIPEJM, artículo 3.1 fracción IX de la LPDPPSOEJM y Lineamiento Quincuagésimo Octavo fracción I de los LGPPICR.
- 7.- ELIMINADA la Clave de Registro Federal de Contribuyentes (RFC), 1 párrafo de 1 renglón por ser un dato identificativo de conformidad con los artículos 3.2 fracción II inciso "a" y 21.1 fracción I de la LTAIPEJM, artículo 3.1 fracción IX de la LPDPPSOEJM y Lineamiento Quincuagésimo Octavo fracción I de los LGPPICR.
- 8.- ELIMINADA la Clave de Registro Federal de Contribuyentes (RFC), 1 párrafo de 1 renglón por ser un dato identificativo de conformidad con los artículos 3.2 fracción II inciso "a" y 21.1 fracción I de la LTAIPEJM, artículo 3.1 fracción IX de la LPDPPSOEJM y Lineamiento Quincuagésimo Octavo fracción I de los LGPPICR.
- 9.- ELIMINADA la Clave de Registro Federal de Contribuyentes (RFC), 1 párrafo de 1 renglón por ser un dato identificativo de conformidad con los artículos 3.2 fracción II inciso "a" y 21.1 fracción I de la LTAIPEJM, artículo 3.1 fracción IX de la LPDPPSOEJM y Lineamiento Quincuagésimo Octavo fracción I de los LGPPICR.
- 10.- ELIMINADA la Clave de Registro Federal de Contribuyentes (RFC), 1 párrafo de 1 renglón por ser un dato identificativo de conformidad con los artículos 3.2 fracción II inciso "a" y 21.1 fracción I de la LTAIPEJM, artículo 3.1 fracción IX de la LPDPPSOEJM y Lineamiento Quincuagésimo Octavo fracción I de los LGPPICR.
- 11.- ELIMINADA la Clave de Registro Federal de Contribuyentes (RFC), 1 párrafo de 1 renglón por ser un dato identificativo de conformidad con los artículos 3.2 fracción II inciso "a" y 21.1 fracción I de la LTAIPEJM, artículo 3.1 fracción IX de la LPDPPSOEJM y Lineamiento Quincuagésimo Octavo fracción I de los LGPPICR.
- 12.- ELIMINADA la Clave de Registro Federal de Contribuyentes (RFC), 1 párrafo de 1 renglón por ser un dato identificativo de conformidad con los artículos 3.2 fracción II inciso "a" y 21.1 fracción I de la LTAIPEJM, artículo 3.1 fracción IX de la LPDPPSOEJM y Lineamiento Quincuagésimo Octavo fracción I de los LGPPICR.
- 13.- ELIMINADA la Clave de Registro Federal de Contribuyentes (RFC), 1 párrafo de 1 renglón por ser un dato identificativo de conformidad con los artículos 3.2 fracción II inciso "a" y 21.1 fracción I de la LTAIPEJM, artículo 3.1 fracción IX de la LPDPPSOEJM y Lineamiento Quincuagésimo Octavo fracción I de los LGPPICR.
- 14.- ELIMINADA la Clave de Registro Federal de Contribuyentes (RFC), 1 párrafo de 1 renglón por ser un dato identificativo

FUNDAMENTO LEGAL

de conformidad con los artículos 3.2 fracción II inciso "a" y 21.1 fracción I de la LTAIPEJM, artículo 3.1 fracción IX de la LPDPPSOEJM y Lineamiento Quincuagésimo Octavo fracción I de los LGPPICR.

15.- ELIMINADA la Clave de Registro Federal de Contribuyentes (RFC), 1 párrafo de 1 renglón por ser un dato identificativo de conformidad con los artículos 3.2 fracción II inciso "a" y 21.1 fracción I de la LTAIPEJM, artículo 3.1 fracción IX de la LPDPPSOEJM y Lineamiento Quincuagésimo Octavo fracción I de los LGPPICR.

16.- ELIMINADA la Clave de Registro Federal de Contribuyentes (RFC), 1 párrafo de 1 renglón por ser un dato identificativo de conformidad con los artículos 3.2 fracción II inciso "a" y 21.1 fracción I de la LTAIPEJM, artículo 3.1 fracción IX de la LPDPPSOEJM y Lineamiento Quincuagésimo Octavo fracción I de los LGPPICR.

17.- ELIMINADA la Clave de Registro Federal de Contribuyentes (RFC), 1 párrafo de 1 renglón por ser un dato identificativo de conformidad con los artículos 3.2 fracción II inciso "a" y 21.1 fracción I de la LTAIPEJM, artículo 3.1 fracción IX de la LPDPPSOEJM y Lineamiento Quincuagésimo Octavo fracción I de los LGPPICR.

18.- ELIMINADA la Clave de Registro Federal de Contribuyentes (RFC), 1 párrafo de 1 renglón por ser un dato identificativo de conformidad con los artículos 3.2 fracción II inciso "a" y 21.1 fracción I de la LTAIPEJM, artículo 3.1 fracción IX de la LPDPPSOEJM y Lineamiento Quincuagésimo Octavo fracción I de los LGPPICR.

19.- ELIMINADA la Clave de Registro Federal de Contribuyentes (RFC), 1 párrafo de 1 renglón por ser un dato identificativo de conformidad con los artículos 3.2 fracción II inciso "a" y 21.1 fracción I de la LTAIPEJM, artículo 3.1 fracción IX de la LPDPPSOEJM y Lineamiento Quincuagésimo Octavo fracción I de los LGPPICR.

20.- ELIMINADA la Clave de Registro Federal de Contribuyentes (RFC), 1 párrafo de 1 renglón por ser un dato identificativo de conformidad con los artículos 3.2 fracción II inciso "a" y 21.1 fracción I de la LTAIPEJM, artículo 3.1 fracción IX de la LPDPPSOEJM y Lineamiento Quincuagésimo Octavo fracción I de los LGPPICR.

21.- ELIMINADA la Clave de Registro Federal de Contribuyentes (RFC), 1 párrafo de 1 renglón por ser un dato identificativo de conformidad con los artículos 3.2 fracción II inciso "a" y 21.1 fracción I de la LTAIPEJM, artículo 3.1 fracción IX de la LPDPPSOEJM y Lineamiento Quincuagésimo Octavo fracción I de los LGPPICR.

22.- ELIMINADA la Clave de Registro Federal de Contribuyentes (RFC), 1 párrafo de 1 renglón por ser un dato identificativo de conformidad con los artículos 3.2 fracción II inciso "a" y 21.1 fracción I de la LTAIPEJM, artículo 3.1 fracción IX de la LPDPPSOEJM y Lineamiento Quincuagésimo Octavo fracción I de los LGPPICR.

23.- ELIMINADA la Clave de Registro Federal de Contribuyentes (RFC), 1 párrafo de 1 renglón por ser un dato identificativo de conformidad con los artículos 3.2 fracción II inciso "a" y 21.1 fracción I de la LTAIPEJM, artículo 3.1 fracción IX de la LPDPPSOEJM y Lineamiento Quincuagésimo Octavo fracción I de los LGPPICR.

24.- ELIMINADA la Clave de Registro Federal de Contribuyentes (RFC), 1 párrafo de 1 renglón por ser un dato identificativo de conformidad con los artículos 3.2 fracción II inciso "a" y 21.1 fracción I de la LTAIPEJM, artículo 3.1 fracción IX de la LPDPPSOEJM y Lineamiento Quincuagésimo Octavo fracción I de los LGPPICR.

25.- ELIMINADA la Clave de Registro Federal de Contribuyentes (RFC), 1 párrafo de 1 renglón por ser un dato identificativo de conformidad con los artículos 3.2 fracción II inciso "a" y 21.1 fracción I de la LTAIPEJM, artículo 3.1 fracción IX de la LPDPPSOEJM y Lineamiento Quincuagésimo Octavo fracción I de los LGPPICR.

26.- ELIMINADA la Clave de Registro Federal de Contribuyentes (RFC), 1 párrafo de 1 renglón por ser un dato identificativo de conformidad con los artículos 3.2 fracción II inciso "a" y 21.1 fracción I de la LTAIPEJM, artículo 3.1 fracción IX de la LPDPPSOEJM y Lineamiento Quincuagésimo Octavo fracción I de los LGPPICR.

27.- ELIMINADA la Clave de Registro Federal de Contribuyentes (RFC), 1 párrafo de 1 renglón por ser un dato identificativo de conformidad con los artículos 3.2 fracción II inciso "a" y 21.1 fracción I de la LTAIPEJM, artículo 3.1 fracción IX de la

FUNDAMENTO LEGAL

LPDPPSOEJM y Lineamiento Quincuagésimo Octavo fracción I de los LGPPICR.

28.- ELIMINADA la Clave de Registro Federal de Contribuyentes (RFC), 1 párrafo de 1 renglón por ser un dato identificativo de conformidad con los artículos 3.2 fracción II inciso "a" y 21.1 fracción I de la LTAIPEJM, artículo 3.1 fracción IX de la LPDPPSOEJM y Lineamiento Quincuagésimo Octavo fracción I de los LGPPICR.

29.- ELIMINADA la Clave de Registro Federal de Contribuyentes (RFC), 1 párrafo de 1 renglón por ser un dato identificativo de conformidad con los artículos 3.2 fracción II inciso "a" y 21.1 fracción I de la LTAIPEJM, artículo 3.1 fracción IX de la LPDPPSOEJM y Lineamiento Quincuagésimo Octavo fracción I de los LGPPICR.

30.- ELIMINADA la Clave de Registro Federal de Contribuyentes (RFC), 1 párrafo de 1 renglón por ser un dato identificativo de conformidad con los artículos 3.2 fracción II inciso "a" y 21.1 fracción I de la LTAIPEJM, artículo 3.1 fracción IX de la LPDPPSOEJM y Lineamiento Quincuagésimo Octavo fracción I de los LGPPICR.

31.- ELIMINADA la Clave de Registro Federal de Contribuyentes (RFC), 1 párrafo de 1 renglón por ser un dato identificativo de conformidad con los artículos 3.2 fracción II inciso "a" y 21.1 fracción I de la LTAIPEJM, artículo 3.1 fracción IX de la LPDPPSOEJM y Lineamiento Quincuagésimo Octavo fracción I de los LGPPICR.

32.- ELIMINADA la Clave de Registro Federal de Contribuyentes (RFC), 1 párrafo de 1 renglón por ser un dato identificativo de conformidad con los artículos 3.2 fracción II inciso "a" y 21.1 fracción I de la LTAIPEJM, artículo 3.1 fracción IX de la LPDPPSOEJM y Lineamiento Quincuagésimo Octavo fracción I de los LGPPICR.

33.- ELIMINADA la Clave de Registro Federal de Contribuyentes (RFC), 1 párrafo de 1 renglón por ser un dato identificativo de conformidad con los artículos 3.2 fracción II inciso "a" y 21.1 fracción I de la LTAIPEJM, artículo 3.1 fracción IX de la LPDPPSOEJM y Lineamiento Quincuagésimo Octavo fracción I de los LGPPICR.

* "LTAIPEJM: Ley de Transparencia y Acceso a la Información Pública del Estado de Jalisco y sus Municipios.

LPDPPSOEJM: Ley de Protección de Datos Personales en Posesión de Sujetos Obligados en el Estado de Jalisco y sus Municipios.

LGPPICR: Lineamientos Generales para la Protección de la Información Confidencial y Reservada que deberán observar los sujetos obligados previstos en la Ley de Transparencia y Acceso a la Información Pública del Estado de Jalisco y sus Municipios."