

CONSEJO MUNICIPAL DEL DEPORTE DE TLAJOMULCO DE ZUÑIGA JALISCO
CALLE CONSTITUCION ORIENTE 157

ZONA CENTRO
TLAJOMULCO DE ZUNIGA JAL. C.P. 45640
SUCURSAL: 2711 TLAJOMULCO
TIPO DE ENVÍO: CORREO



NO. DE CLIENTE: 58496149
RFC: CMD161223U19

¡TU SEGURIDAD ES NUESTRA PRIORIDAD!

Sabemos que la prevención es la clave para mantener tu **información y dinero seguros**, por esto te damos a conocer cómo operan los defraudadores.



Fraude telefónico

Mediante engaños, los defraudadores llaman a tu teléfono fijo o móvil, envían mensajes de texto, WhatsApp y/o correo electrónico para **robar tu información bancaria a través de 2 técnicas:**



Simulan ser un ejecutivo del banco para informarte sobre situaciones falsas y así te van guiando hasta que compartas datos confidenciales.



Usan distintas tecnologías que hacen que aparezca el número de Banorte en tu identificador de llamadas para engañarte, obtener tu información bancaria y tomar el control de tu banca electrónica.

¡No caigas!

Recomendaciones ante una llamada sospechosa:



No proporciones información confidencial



Reflexiona y no actúes precipitadamente



No realices transacciones



Banorte nunca te llamará para pedirte información confidencial como: Número de cuenta, CVV de tu tarjeta, contraseña y/o usuario de tu banca digital, NIP, entre otros.

Fraude por internet

Sucede cuando a través de un virus infectan tu equipo y al ingresar a tu banca electrónica, te muestran una ventana emergente o pop up con la imagen de Banorte anunciando una “actualización de seguridad”, una vez que aceptas este mensaje obtienen de manera remota el control de tu banca electrónica para usar tu información confidencial y hacer transacciones con tus recursos.



¡No caigas!

Recomendaciones:

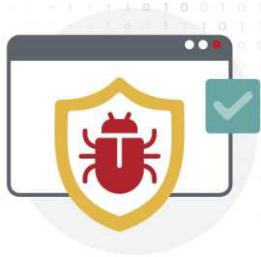

Mantén actualizado el antivirus de tu computadora



Nunca compartas tu token o claves de acceso a tu banca digital



No utilices sitios públicos para operar tu banca electrónica



Banorte nunca te solicitará claves de acceso, el control de tu equipo de forma remota, instalar programas, antivirus o parches de seguridad.

Visita: www.banorte.com/seguridad

CONSEJO MUNICIPAL DEL DEPORTE DE TLAJOMULCO DE ZUÑIGA JALISC
 CALLE CONSTITUCION ORIENTE 157

ZONA CENTRO
 TLAJOMULCO DE ZUNIGA JAL. C.P. 45640
 SUCURSAL: 2711 TLAJOMULCO
 TIPO DE ENVIO: CORREO



NO. DE CLIENTE: 58496149
 RFC: CMD161223U19

DATOS DE SUCURSAL:
 PLAZA: 9491 PLAZA GUADALAJARA
 DIRECCIÓN: HIGUERA 70 TLAJOMULCO DE ZUÑIGA
 TELÉFONO:

INFORMACIÓN DEL PERIODO

Periodo	Del 01/Febrero/2024 al 29/Febrero/2024
Fecha de corte	29/Febrero/2024
Moneda	PESOS

RESUMEN INTEGRAL

Producto	No. de Cuenta	CLABE	Saldo anterior	Saldo al corte
ENLACE GLOBAL PM C/INTERESES	1052143318	072 320 01052143318 4	\$438,420.38	\$1,846,080.47
TOTAL			\$438,420.38	\$1,846,080.47

DETALLE ENLACE GLOBAL PM C/INT. ▼

Resumen del periodo	
Saldo inicial del periodo	\$ 438,420.38
+ Total de depósitos	\$ 2,843,274.98
- Total de retiros	\$ 1,436,078.88
+ Intereses Netos Ganados	\$ 463.99
- Total de comisiones Cobradas / Pagadas	\$ 0.00
- IVA sobre comisiones (16%)	\$ 0.00
- Intereses Cobrados / Pagados	\$ 0.00
Saldo actual	\$ 1,846,080.47
Saldo disponible al día*	\$ 1,846,080.47

Saldo Promedio	
Saldo promedio mínimo	\$ 0.00
En el Periodo 01 Feb al 29 Feb:	\$ 2,057,076.30
Días que comprende el periodo	29

Intereses devengados	
Tasa Bruta Anual	0.28%
Interés Tasa Bruta Anual	\$ 463.99
Retención de ISR	\$ 0.00

INTERESES NETOS GANADOS \$ 463.99

Saldo no disponible al día	
Depósitos de Cheques S.B.C.	\$0.00
Ret. Garantía Líquida	\$0.00
Comisiones pendientes de aplicar	\$0.00
Compras no aplicadas	\$0.00
TOTAL	\$0.00

Resumen de comisiones	
Cheques girados	0
Cheques girados sin comisión	0
Cheques girados con comisión	0
Importe de la comisión	\$ 0.00
Por cheques devueltos	\$ 0.00
Otras comisiones	\$ 0.00

ENLACE GLOBAL PM C/INTERESES
 (Saldo inicial de \$438,420.38)

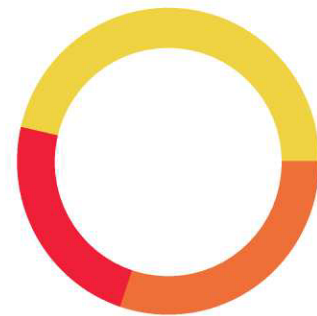

DEPÓSITOS	\$2,843,274.98
RETIROS	\$1,436,078.88
COMISIONES	\$0.00
OTROS CARGOS	\$0.00
SALDO FINAL	\$1,846,080.47

Línea Directa para su empresa:

Ciudad de México: (55) 5140 5640 | Monterrey: (81) 8156 9640 | Guadalajara: (33) 3669 9040 | Resto del país: 800 - DIRECTA (3473282) | Visita nuestra página: www.banorte.com
 Banco Mercantil del Norte S.A. Institución de Banca Múltiple Grupo Financiero Banorte, Av. Revolución No. 3000, Colonia La Primavera C.P.64830, Municipio Monterrey
 Nuevo Leon. RFC BMN930209927

DETALLE DE MOVIMIENTOS (PESOS) ▼

Enlace Global Pm C/Intereses

FECHA	DESCRIPCIÓN / ESTABLECIMIENTO	MONTO DEL DEPOSITO	MONTO DEL RETIRO	SALDO
31-ENE-24	SALDO ANTERIOR			438,420.38
01-FEB-24	COMPRA ORDEN DE PAGO SPEI 0010224 =REFERENCIA CTA/CLABE: 012320026178913506, BEM SPEI BCO:012 BENEF:LUIS GERARDO OCHOA RODART (DATO NO VERIF POR ESTA INST), F0379 ACTIVIDADES ADMINISTRATIVAS ENERO CVE RASTREO: 8846APR1202402012825376652 RFC: IVA: 000000000000.00 BBVA BANCOMER HORA LIQ: 14:46:28 N1 - ELIMINADO 7		12,720.00	425,700.38
01-FEB-24	COMPRA ORDEN DE PAGO SPEI 0010224 =REFERENCIA CTA/CLABE: 127320017539653338, BEM SPEI BCO:127 BENEF:BRANDON ELID JIMENEZ GARCI (DATO NO VERIF POR ESTA INST), F5D0F CLASES DE BOXEO ENERO 2024 CVE RASTREO: 8846APR2202402012825384665 RFC: IVA: 000000000000.00 AZTECA HORA LIQ: 14:49:14 N2 - ELIMINADO 7		9,540.00	416,160.38
02-FEB-24	COMPRA ORDEN DE PAGO SPEI 0020224 =REFERENCIA CTA/CLABE: 127320013159249317, BEM SPEI BCO:127 BENEF:NANCY LIZBETH REA NAVARR (DATO NO VERIF POR ESTA INST), F780F PSICOLOGIA ASI ENERO 2024 CVE RASTREO: 8846APR1202402022828179599 RFC: IVA: 000000000000.00 AZTECA HORA LIQ: 14:29:49 N3 - ELIMINADO 7		8,162.00	407,998.38
02-FEB-24	COMPRA ORDEN DE PAGO SPEI 0020224 =REFERENCIA CTA/CLABE: 012180015902775103, BEM SPEI BCO:012 BENEF:ALONSO MACIAS ORTI (DATO NO VERIF POR ESTA INST), F4EE4 CONSULTAS DE NUTRICION ENERO 2024 CVE RASTREO: 8846APR1202402022828196204 RFC: IVA: 000000000000.00 BBVA BANCOMER HORA LIQ: 14:34:12 N4 - ELIMINADO 7		6,996.00	401,002.38
02-FEB-24	COMPRA ORDEN DE PAGO SPEI 0020224 =REFERENCIA CTA/CLABE: 137320100193114013, BEM SPEI BCO:137 BENEF:JESUS BAUDELIO VAZQUEZ LOMEL (DATO NO VERIF POR ESTA INST), FA118 CLASES DE KARATE ENERO 2024 CVE RASTREO: 8846APR1202402022828211518 RFC: IVA: 000000000000.00 BANCOPPEL HORA LIQ: 14:38:29 N5 - ELIMINADO 7		2,650.00	398,352.38
02-FEB-24	COMPRA ORDEN DE PAGO SPEI 0020224 =REFERENCIA CTA/CLABE: 127320013749533996, BEM SPEI BCO:127 BENEF:PAULA CIRABEL RADILLO GARIBA (DATO NO VERIF POR ESTA INST), F5552 CLASES DE ACTIVACION ENERO 2024 CVE RASTREO: 8846APR2202402022828226407 RFC: IVA: 000000000000.00 AZTECA HORA LIQ: 14:42:22 N6 - ELIMINADO 7		3,180.00	395,172.38
02-FEB-24	COMPRA ORDEN DE PAGO SPEI 0002024 =REFERENCIA CTA/CLABE: 002320701903891526, BEM SPEI BCO:002 BENEF:ROMAN GUTIERREZ DELGAD (DATO NO VERIF POR ESTA INST), FCA19 CLASES DE KARATE ENERO 2024 CVE RASTREO: 8846APR2202402022828237868 RFC: IVA: 000000000000.00 BANAMEX HORA LIQ: 14:45:17 N7 - ELIMINADO 7		5,300.00	389,872.38
02-FEB-24	COMPRA ORDEN DE PAGO SPEI 0020224 =REFERENCIA CTA/CLABE: 012180015610614420, BEM SPEI BCO:012 BENEF:VERONICA MONTSERRAT BERNAL OLAN (DATO NO VERIF POR ESTA INST), F7360 CLASES DE FUTBOL ENERO 2024 CVE RASTREO: 8846APR1202402022828251882 RFC: IVA: 000000000000.00 BBVA BANCOMER HORA LIQ: 14:48:50 N8 - ELIMINADO 7		6,890.00	382,982.38
02-FEB-24	COMPRA ORDEN DE PAGO SPEI 0020224 =REFERENCIA CTA/CLABE: 127320013726697004, BEM SPEI BCO:127 BENEF:RAMON ALVAREZ BECERR (DATO NO VERIF POR ESTA INST), F24D1 CLASES DE FUTBOL ENERO 2024 CVE RASTREO: 8846APR1202402022828275298 RFC: IVA: 000000000000.00 AZTECA HORA LIQ: 14:55:30 N9 - ELIMINADO 7		10,600.00	372,382.38
02-FEB-24	COMPRA ORDEN DE PAGO SPEI 0020224 =REFERENCIA CTA/CLABE: 127320013290499408, BEM SPEI BCO:127 BENEF:JOSE BENJAMIN BUENRROSTRO CUEVA (DATO NO VERIF POR ESTA INST), FB430 CLASES DE BASQUETBOL ENERO 2024 CVE RASTREO: 8846APR220240202282827562 RFC: IVA: 000000000000.00 AZTECA HORA LIQ: 14:58:54 N10 - ELIMINADO 7		6,360.00	366,022.38
02-FEB-24	TRASPASO A CUENTA DE TERCEROS 0000020224 IVA:00000000.00 , A LA CUENTA: 1232710884 F83 CLASES DE CICLISMO ENERO 2024 AL R.F.C. REAG771004T18		4,240.00	361,782.38
02-FEB-24	COMPRA ORDEN DE PAGO SPEI 0020224 =REFERENCIA CTA/CLABE: 002320701425412878, BEM SPEI BCO:002 BENEF:CARMEN PATRICIA JIMENEZ MORALE (DATO NO VERIF POR ESTA INST), F6CC4 CLASES DE NATACION ENERO 2024 CVE RASTREO: 8846APR1202402022828311732 RFC: IVA: 000000000000.00 BANAMEX HORA LIQ: 15:04:59 N11 - ELIMINADO 7		15,370.00	346,412.38
02-FEB-24	COMPRA ORDEN DE PAGO SPEI 0020224 =REFERENCIA CTA/CLABE: 127320013003770903, BEM SPEI BCO:127 BENEF:ANA PAOLA RUBIO MALDONAD (DATO NO VERIF POR ESTA INST), F9935 CLASES DE NATACION ENERO 2024 CVE RASTREO: 8846APR1202402022828320945 RFC: IVA: 000000000000.00 AZTECA HORA LIQ: 15:07:32 N12 - ELIMINADO 7		6,360.00	340,052.38
02-FEB-24	COMPRA ORDEN DE PAGO SPEI 0020224 =REFERENCIA CTA/CLABE: 137320102683238601, BEM SPEI BCO:137 BENEF:ANA ELIZABETH RANGEL ROMER (DATO NO VERIF POR ESTA INST), F57E2 CLASES DE ACTIVACION ENERO 2024 CVE RASTREO: 8846APR1202402022828333310 RFC: IVA: 000000000000.00 BANCOPPEL HORA LIQ: 15:10:48 N13 - ELIMINADO 7		3,498.00	336,554.38

Línea Directa para su empresa:

Ciudad de México: (55) 5140 5640 | Monterrey: (81) 8156 9640 | Guadalajara: (33) 3669 9040 | Resto del país: 800 - DIRECTA (3473282) | Visita nuestra página: www.banorte.com
 Banco Mercantil del Norte S.A. Institución de Banca Múltiple Grupo Financiero Banorte, Av. Revolución No. 3000, Colonia La Primavera C.P.64830, Municipio Monterrey
 Nuevo Leon. RFC BMN930209927

DETALLE DE MOVIMIENTOS (PESOS) (CONTINUACIÓN) ▼

Enlace Global Pm C/Intereses

FECHA	DESCRIPCIÓN / ESTABLECIMIENTO	MONTO DEL DEPOSITO	MONTO DEL RETIRO	SALDO
02-FEB-24	COMPRA ORDEN DE PAGO SPEI 0020224 =REFERENCIA CTA/CLABE: 127320013504699761, BEM SPEI BCO:127 BENEF:PATRICIA ADRIANA SALDANA DURA (DATO NO VERIF POR ESTA INST), FA549 CLASES DE ACTIVACION ENERO 2024 CVE RASTREO: 8846APR1202402022828345557 RFC: N15-ELIMINADO 7		3,180.00	333,374.38
02-FEB-24	COMPRA ORDEN DE PAGO SPEI 0020224 =REFERENCIA CTA/CLABE: 012320015785274005, BEM SPEI BCO:012 BENEF:DAYAN ALEJANDRA ALBA RODRIGUE (DATO NO VERIF POR ESTA INST), FE5B3 CLASES DE GIMNASIA ENERO 2024 CVE RASTREO: 8846APR2202402022828360687 RFC: N14-ELIMINADO 7		13,250.00	320,124.38
02-FEB-24	COMPRA ORDEN DE PAGO SPEI 0020224 =REFERENCIA CTA/CLABE: 021320064723182492, BEM SPEI BCO:021 BENEF:MARIA TERESA DE LA CRUZ LEONE (DATO NO VERIF POR ESTA INST), FC217 CLASES DE ACTIVACION ENERO 2024 CVE RASTREO: 8846APR1202402022828370180 RFC: N16-ELIMINADO 7		3,498.00	316,626.38
02-FEB-24	COMPRA ORDEN DE PAGO SPEI 0020224 =REFERENCIA CTA/CLABE: 127320013019538207, BEM SPEI BCO:127 BENEF:DENIA LORENA DURAN TOLENTIN (DATO NO VERIF POR ESTA INST), F8D60 PSICOLOGIA ASI ENERO 2024 CVE RASTREO: 8846APR1202402022828380523 RFC: N17-ELIMINADO 7		4,590.00	312,036.38
02-FEB-24	COMPRA ORDEN DE PAGO SPEI 0020224 =REFERENCIA CTA/CLABE: 012320015164451287, BEM SPEI BCO:012 BENEF:FRANCISCO JAVIER COLCHADO GUZMA (DATO NO VERIF POR ESTA INST), F0DB6 CLASES DE FUTBOL ENERO 2024 CVE RASTREO: 8846APR2202402022828389340 RFC: N18-ELIMINADO 7		9,180.00	302,856.38
06-FEB-24	COMPRA ORDEN DE PAGO SPEI 0060224 =REFERENCIA CTA/CLABE: 012180015954640163, BEM SPEI BCO:012 BENEF:JENNIFER DE LUNA GARCIA RAMIRE (DATO NO VERIF POR ESTA INST), F1FB1 CLASES DE FUTBOL ENERO 2024 CVE RASTREO: 8846APR1202402062834607451 RFC: N19-ELIMINADO 7		11,130.00	291,726.38
06-FEB-24	COMPRA ORDEN DE PAGO SPEI 0060224 =REFERENCIA CTA/CLABE: 127180901032035673, BEM SPEI BCO:127 BENEF:TOTAL PLAY TELECOMUNICACIONE (DATO NO VERIF POR ESTA INST), PAGO DE INTERNET OFICINAS DE COMUDE 2024 CVE RASTREO: 8846APR1202402062834615284 RFC: N20-ELIMINADO 7		1,369.00	290,357.38
06-FEB-24	COMPRA ORDEN DE PAGO SPEI 0060224 =REFERENCIA CTA/CLABE: 137320104507303490, BEM SPEI BCO:137 BENEF:JULIETA VELAZQUEZ BADILL (DATO NO VERIF POR ESTA INST), FOC84 CLASES DE ACTIVACION ENERO 2024 CVE RASTREO: 8846APR1202402062835444126 RFC: N21-ELIMINADO 7		6,360.00	283,997.38
06-FEB-24	COMPRA ORDEN DE PAGO SPEI 0060224 =REFERENCIA CTA/CLABE: 127320013538619733, BEM SPEI BCO:127 BENEF:ABIGAELE PARRILLA GAVILA (DATO NO VERIF POR ESTA INST), FD2BE CLASES DE ACTIVACION ENERO 2024 CVE RASTREO: 8846APR2202402062835451066 RFC: N22-ELIMINADO 7		3,180.00	280,817.38
07-FEB-24	COMPRA ORDEN DE PAGO SPEI 0070224 =REFERENCIA CTA/CLABE: 127320013767160163, BEM SPEI BCO:127 BENEF:AYLIN XQUENDA GONZALEZ ARREOL (DATO NO VERIF POR ESTA INST), F04B0 CLASES DE FUTBOL ENERO 2024 CVE RASTREO: 8846APR2202402072836928384 RFC: N23-ELIMINADO 7		12,720.00	268,097.38
07-FEB-24	COMPRA ORDEN DE PAGO SPEI 0005503 =REFERENCIA CTA/CLABE: 021180550300002403, BEM SPEI BCO:021 BENEF:INSTITUTO PARA EL DESARROLLO TE (DATO NO VERIF POR ESTA INST), SNET14413032474 CVE RASTREO: 8846APR2202402072836938569 RFC: IDT7304062KA IVA: 000000000000.00 HSBC HORA LIQ: 12:14:59		14,600.00	253,497.38
08-FEB-24	COMPRA ORDEN DE PAGO SPEI 0080224 =REFERENCIA CTA/CLABE: 012180015831788067, BEM SPEI BCO:012 BENEF:OSCAR JANDIER GONZALEZ GARC (DATO NO VERIF POR ESTA INST), F2882 CLASES DE GIMNASIA ENERO 2024 CVE RASTREO: 8846APR2202402082839355968 RFC: N24-ELIMINADO 7		16,430.00	237,067.38
08-FEB-24	HSBC453333 SPEI RECIBIDO, BCO:0021 HSBC HR LIQ: 16:19:30 DEL CLIENTE MUNICIPIO DE TLAJOMULCO DE ZUNIGA DE LA CLABE 021320040502826074 CON RFC MTZ850101889 CONCEPTO: P CONSEJO MUNICIPAL D DEP CR0314 REFERENCIA: 0080204 CVE RAST: HSBC453333	1,421,637.49		1,658,704.87
08-FEB-24	HSBC453331 SPEI RECIBIDO, BCO:0021 HSBC HR LIQ: 16:19:30 DEL CLIENTE MUNICIPIO DE TLAJOMULCO DE ZUNIGA DE LA CLABE 021320040502826074 CON RFC MTZ850101889 CONCEPTO: P CONSEJO MUNICIPAL D DEP CR0317 REFERENCIA: 0080224 CVE RAST: HSBC453331	1,421,637.49		3,080,342.36
12-FEB-24	COMPRA ORDEN DE PAGO SPEI 0120224 =REFERENCIA CTA/CLABE: 012320027363921645, BEM SPEI BCO:012 BENEF:JUAN GRAJEDA RAMIRE (DATO NO VERIF POR ESTA INST), F6AA9 CLASES DE FUTBOL ENERO 2024 CVE RASTREO: 8846APR1202402122847336763 RFC: N25-ELIMINADO 7		4,240.00	3,076,102.36

Línea Directa para su empresa:

Ciudad de México: (55) 5140 5640 | Monterrey: (81) 8156 9640 | Guadalajara: (33) 3669 9040 | Resto del país: 800 - DIRECTA (3473282) | Visita nuestra página: www.banorte.com
 Banco Mercantil del Norte S.A. Institución de Banca Múltiple Grupo Financiero Banorte, Av. Revolución No. 3000, Colonia La Primavera C.P.64830, Municipio Monterrey
 Nuevo Leon. RFC BMN930209927

DETALLE DE MOVIMIENTOS (PESOS) (CONTINUACIÓN) ▼
Enlace Global Pm C/Intereses

FECHA	DESCRIPCIÓN / ESTABLECIMIENTO	MONTO DEL DEPOSITO	MONTO DEL RETIRO	SALDO
12-FEB-24	COMPRA ORDEN DE PAGO SPEI 0120224 =REFERENCIA CTA/CLABE: 127320002934152766, BEM SPEI BCO:127 BENEF:SALVADOR ROSALES NAVARR (DATO NO VERIF POR ESTA INST), FB29A CLASES DE FUTBOL ENERO 2024 CVE RASTREO: 8846APR2202402122847342202 RFC: N26-ELIMINADO 7 IVA: 000000000000.00 AZTECA HORA LIQ: 14:38:39		4,240.00	3,071,862.36
12-FEB-24	CARGO POR PAGO CONCENTRACION BEM TELEFONOS DE ME 33316086859 AL RFC TME840315KT6 RAS 88464043018587001310 FAC 001310		549.00	3,071,313.36
13-FEB-24	COMPRA ORDEN DE PAGO SPEI 0130224 =REFERENCIA CTA/CLABE: 127320013285578020, BEM SPEI BCO:127 BENEF:VERONICA SALAZA (DATO NO VERIF POR ESTA INST), AYUDA SOCIAL CICLISTA ODETTE ENERO 2024 CVE RASTREO: 8846APR1202402132849494120 RFC: N27-ELIMINADO 7 IVA: 000000000000.00 AZTECA HORA LIQ: 15:14:23		2,000.00	3,069,313.36
13-FEB-24	COMPRA ORDEN DE PAGO SPEI 0130224 =REFERENCIA CTA/CLABE: 127320013285578020, BEM SPEI BCO:127 BENEF:VERONICA SALAZA (DATO NO VERIF POR ESTA INST), AYUDA SOCIAL CICLISTA ODETTE FEBRERO2024 CVE RASTREO: 8846APR1202402132849502467 RFC: N28-ELIMINADO 7 IVA: 000000000000.00 AZTECA HORA LIQ: 15:17:52		2,000.00	3,067,313.36
14-FEB-24	RETIRO DEP. ELECTRONICO		269,850.00	2,797,463.36
15-FEB-24	COMPRA ORDEN DE PAGO SPEI 0150224 =REFERENCIA CTA/CLABE: 060320000988443920, BEM SPEI BCO:060 BENEF:CONSEJO MUNICIPAL DEL DEPORTE D (DATO NO VERIF POR ESTA INST), TRASPASO PARA PAGO PENSIONES 1Q FEB 2024 CVE RASTREO: 8846APR1202402152854175467 RFC: CMD161223U19 IVA: 000000000000.00 BANSI HORA LIQ: 12:07:47		165,735.27	2,631,728.09
15-FEB-24	COMPRA ORDEN DE PAGO SPEI 0150224 =REFERENCIA CTA/CLABE: 002320701346877440, BEM SPEI BCO:002 BENEF:CONSEJO MUNICIPAL DEL DEPORTE D (DATO NO VERIF POR ESTA INST), TRASPASO A BANAMEX SEDAR 1Q FEB 2024 CVE RASTREO: 8846APR2202402152854186404 RFC: CMD161223U19 IVA: 000000000000.00 BANAMEX HORA LIQ: 12:10:27		6,994.01	2,624,734.08
15-FEB-24	COMPRA ORDEN DE PAGO SPEI 0150224 =REFERENCIA CTA/CLABE: 127180901064737664, BEM SPEI BCO:127 BENEF:TOTAL PLAY TELECOMUNICACIONES S (DATO NO VERIF POR ESTA INST), 090000010647347660 INTERNET ASI CVE RASTREO: 8846APR1202402152854294986 RFC: TPT890516JP5 IVA: 000000000000.00 AZTECA HORA LIQ: 12:36:10		689.00	2,624,045.08
16-FEB-24	COMPRA ORDEN DE PAGO SPEI 0160224 =REFERENCIA CTA/CLABE: 127320013074191485, BEM SPEI BCO:127 BENEF:EDUARDO ANTONIO RODRIGUEZ ZAMAR (DATO NO VERIF POR ESTA INST), F15DE UNIFORMES DEPORTIVOS COPA JALISCO CVE RASTREO: 8846APR1202402162858300990 RFC: N29-ELIMINADO 7 IVA: 000000000000.00 AZTECA HORA LIQ: 15:02:53		57,948.74	2,566,096.34
16-FEB-24	COMPRA ORDEN DE PAGO SPEI 0160224 =REFERENCIA CTA/CLABE: 127180901032035673, BEM SPEI BCO:127 BENEF:TOTAL PLAY TELECOMUNICACIONE (DATO NO VERIF POR ESTA INST), PAGO DE INTERNET OFICINAS DE COMUDE 2024 CVE RASTREO: 8846APR2202402162858314365 RFC: TPT890516JP5 IVA: 000000000000.00 AZTECA HORA LIQ: 15:06:32		1,309.00	2,564,787.34
16-FEB-24	PAGO REFERENCIADO 538369004724 Impuesto Deposito Referenciado		71,538.00	2,493,249.34
22-FEB-24	COMPRA ORDEN DE PAGO SPEI 0220224 =REFERENCIA CTA/CLABE: 127320013245526766, BEM SPEI BCO:127 BENEF:ALICIA CARMONA GOME (DATO NO VERIF POR ESTA INST), AYUDA SOCIAL A GIMNASTA ALTO REND ENERO CVE RASTREO: 8846APR1202402222869852742 RFC: N30-ELIMINADO 7 IVA: 000000000000.00 AZTECA HORA LIQ: 14:49:07		2,500.00	2,490,749.34
22-FEB-24	COMPRA ORDEN DE PAGO SPEI 0220224 =REFERENCIA CTA/CLABE: 127320013245526766, BEM SPEI BCO:127 BENEF:ALICIA CARMONA GOME (DATO NO VERIF POR ESTA INST), AYUDA SOCIAL A GIMNASTA ALTO REND FEB 24 CVE RASTREO: 8846APR1202402222869866494 RFC: N31-ELIMINADO 7 IVA: 000000000000.00 AZTECA HORA LIQ: 14:54:50		2,500.00	2,488,249.34
22-FEB-24	COMPRA ORDEN DE PAGO SPEI 0220224 =REFERENCIA CTA/CLABE: 127320013666284205, BEM SPEI BCO:127 BENEF:RICARDO IVAN GUERRA CHAVE (DATO NO VERIF POR ESTA INST), AYUDA SOCIAL A ATLETA DE JUDO ALTO R ENE CVE RASTREO: 8846APR2202402222869874886 RFC: N32-ELIMINADO 7 IVA: 000000000000.00 AZTECA HORA LIQ: 14:58:19		1,500.00	2,486,749.34
22-FEB-24	COMPRA ORDEN DE PAGO SPEI 0220224 =REFERENCIA CTA/CLABE: 127320013666284205, BEM SPEI BCO:127 BENEF:RICARDO IVAN GUERRA CHAVE (DATO NO VERIF POR ESTA INST), AYUDA SOCIAL A ATLETA DE JUDO ALTO R FEB CVE RASTREO: 8846APR1202402222869881213 RFC: N33-ELIMINADO 7 IVA: 000000000000.00 AZTECA HORA LIQ: 15:00:55		1,500.00	2,485,249.34
27-FEB-24	COMPRA ORDEN DE PAGO SPEI 0270224 =REFERENCIA CTA/CLABE: 012320001106216258, BEM SPEI BCO:012 BENEF:ASOCIACION DE FUTBOL AFICIONADO (DATO NO VERIF POR ESTA INST), CARTAS DE REASUNCION TLAJOMULCO COPA JAL CVE RASTREO: 8846APR1202402272879138985 RFC: AFA980114QJ9 IVA: 000000000000.00 BBVA BANCOMER HORA LIQ: 09:31:29		1,200.00	2,484,049.34

Línea Directa para su empresa:

Ciudad de México: (55) 5140 5640 | Monterrey: (81) 8156 9640 | Guadalajara: (33) 3669 9040 | Resto del país: 800 - DIRECTA (3473282) | Visita nuestra página: www.banorte.com
 Banco Mercantil del Norte S.A. Institución de Banca Múltiple Grupo Financiero Banorte, Av. Revolución No. 3000, Colonia La Primavera C.P.64830, Municipio Monterrey
 Nuevo Leon. RFC BMN930209927

DETALLE DE MOVIMIENTOS (PESOS) (CONTINUACIÓN) ▼

Enlace Global Pm C/Intereses

FECHA	DESCRIPCIÓN / ESTABLECIMIENTO	MONTO DEL DEPOSITO	MONTO DEL RETIRO	SALDO
27-FEB-24	COMPRA ORDEN DE PAGO SPEI 0270224 =REFERENCIA CTA/CLABE: 012320001707759758, BEM SPEI BCO:012 BENEF:MARIO MARISCAL ORTI (DATO NO VERIF POR ESTA INST), F2D3 MANTENIMIENTO DE CANCHA Y FERTILIZ CVE RASTREO: 8846APR2202402272879981579 RFC: 000000000000.00 BBVA BANCOMER HORA LIQ: 15:21:59		28,675.60	2,455,373.74
27-FEB-24	COMPRA ORDEN DE PAGO SPEI 0270224 =REFERENCIA CTA/CLABE: 012320001156047532, BEM SPEI BCO:012 BENEF:SERVICIOS PRECIADO SA DE C (DATO NO VERIF POR ESTA INST), F8BEF EQUIPO DE COMPUTO CVE RASTREO: 8846APR1202402272880004353 RFC: 000000000000.00 BBVA BANCOMER HORA LIQ: 15:31:31		70,939.80	2,384,433.94
27-FEB-24	TRASPASO A CUENTA DE TERCEROS 0000270224 IVA:00000000.00 , A LA CUENTA: 0407550809 F2F20 MATERIAL DE LIMPIEZA COMUDE 2024 AL R.F.C. 000000000000.00		20,264.00	2,364,169.94
27-FEB-24	COMPRA ORDEN DE PAGO SPEI 0270224 =REFERENCIA CTA/CLABE: 044320256048774891, BEM SPEI BCO:044 BENEF:ISRAEL DELGADO TORRE (DATO NO VERIF POR ESTA INST), F8FEF PAPELERIA OFICINAS COMUDE 2024 CVE RASTREO: 8846APR1202402272880040656 RFC: 000000000000.00 SCOTIABANK HORA LIQ: 15:46:15		29,488.11	2,334,681.83
27-FEB-24	COMPRA ORDEN DE PAGO SPEI 0270224 =REFERENCIA CTA/CLABE: 044320256048774891, BEM SPEI BCO:044 BENEF:ISRAEL DELGADO TORRE (DATO NO VERIF POR ESTA INST), F23E3 MATERIAL DE LIMPIEZA OFICINAS CMD CVE RASTREO: 8846APR2202402272880048474 RFC: 000000000000.00 SCOTIABANK HORA LIQ: 15:49:31		4,327.61	2,330,354.22
28-FEB-24	RETIRO DEP. ELECTRONICO		205,285.40	2,125,068.82
28-FEB-24	CARGO POR PAGO CONCENTRACION BEM EDENRED 000000000000000000000000000000001622760096 AL RFC ASE9309245S7 RAS 88464059652144037914 FAC 037914		74,974.75	2,050,094.07
29-FEB-24	COMPRA ORDEN DE PAGO SPEI 0290224 =REFERENCIA CTA/CLABE: 060320000988443920, BEM SPEI BCO:060 BENEF:CONSEJO MUNICIPAL DEL DEPORTE D (DATO NO VERIF POR ESTA INST), TRASPASO PENSIONES 2Q FEBRERO 2024 CVE RASTREO: 8846APR1202402292885609492 RFC: CMD161223U19 IVA: 000000000000.00 BANSI HORA LIQ: 13:28:37		164,976.18	1,885,117.89
29-FEB-24	COMPRA ORDEN DE PAGO SPEI 0290224 =REFERENCIA CTA/CLABE: 002320701346877440, BEM SPEI BCO:002 BENEF:CONSEJO MUNICIPAL DEL DEPORTE D (DATO NO VERIF POR ESTA INST), TRASPASO PARA PAGO SEDAR 2Q FEBRERO 2024 CVE RASTREO: 8846APR2202402292885632704 RFC: CMD161223U19 IVA: 000000000000.00 BANAMEX HORA LIQ: 13:33:21		7,068.69	1,878,049.20
29-FEB-24	COMPRA ORDEN DE PAGO SPEI 0290224 =REFERENCIA CTA/CLABE: 060320000988443920, BEM SPEI BCO:060 BENEF:CONSEJO MUNICIPAL DEL DEPORTE D (DATO NO VERIF POR ESTA INST), TRASPASO PENSIONES RETROACTIVOS 1Q ENERO CVE RASTREO: 8846APR1202402292885673482 RFC: CMD161223U19 IVA: 000000000000.00 BANSI HORA LIQ: 13:42:02		13,824.56	1,864,224.64
29-FEB-24	COMPRA ORDEN DE PAGO SPEI 0290224 =REFERENCIA CTA/CLABE: 060320000988443920, BEM SPEI BCO:060 BENEF:CONSEJO MUNICIPAL DEL DEPORTE D (DATO NO VERIF POR ESTA INST), TRASPASO RETROACTIVO PENSIONES 2Q ENERO CVE RASTREO: 8846APR2202402292885687870 RFC: CMD161223U19 IVA: 000000000000.00 BANSI HORA LIQ: 13:44:58		15,610.45	1,848,614.19
29-FEB-24	COMPRA ORDEN DE PAGO SPEI 0290224 =REFERENCIA CTA/CLABE: 002320701346877440, BEM SPEI BCO:002 BENEF:CONSEJO MUNICIPAL DEL DEPORTE D (DATO NO VERIF POR ESTA INST), TRASPASO RETROACTIVOS SEDAR ENERO 2024 CVE RASTREO: 8846APR1202402292885861511 RFC: CMD161223U19 IVA: 000000000000.00 BANAMEX HORA LIQ: 14:19:59		1,839.70	1,846,774.49
29-FEB-24	CARGO POR PAGO CONCENTRACION BEM TELEFONOS DE ME 33316086859 AL RFC TME840315KT6 RAS 88464060033977001310 FAC 001310		549.01	1,846,225.48
29-FEB-24	COMPRA ORDEN DE PAGO SPEI 0290224 =REFERENCIA CTA/CLABE: 127180901064737664, BEM SPEI BCO:127 BENEF:TOTAL PLAY TELECOMUNICACIONES S (DATO NO VERIF POR ESTA INST), PAGO DE INTERNET ASI MARZO 2024 CVE RASTREO: 8846APR1202402292886478748 RFC: TPT890516JP5 IVA: 000000000000.00 AZTECA HORA LIQ: 16:30:32		609.00	1,845,616.48
29-FEB-24	LIQ.INT.S/TASA LIQ 2024-02-29	463.99		1,846,080.47

Línea Directa para su empresa:

Ciudad de México: (55) 5140 5640 | Monterrey: (81) 8156 9640 | Guadalajara: (33) 3669 9040 | Resto del país: 800 - DIRECTA (3473282) | Visita nuestra página: www.banorte.com
 Banco Mercantil del Norte S.A. Institución de Banca Múltiple Grupo Financiero Banorte, Av. Revolución No. 3000, Colonia La Primavera C.P.64830, Municipio Monterrey
 Nuevo Leon. RFC BMN930209927

OTROS ▼
Informe de Depósitos en efectivo (IDE) mayores a \$15,000 pesos

Mes:	FEBRERO de 2024
Excedentes de depósitos	\$ 0.00
Tipo de Cambio	\$ 17.0605
Resumen por cliente del ejercicio 2024	
Monto de excedente de depósitos	\$ 75,600.00

***Los depósitos en efectivo presentados en el presente informe son aquellos que exceden la cantidad de \$15,000 (Quince mil pesos 00/100) de forma acumulada en todas las cuentas bajo titularidad del cliente dentro de un mes calendario.**

**Advertencia: Incumplir sus obligaciones le puede generar comisiones.
El presente estado de cuenta no es un comprobante fiscal.**

La fecha de corte coincide con la fecha de terminación del periodo que se señala en el presente estado de cuenta. Las operaciones efectuadas durante los días no laborales o después de la hora de corte de fin de día serán consideradas en nuestra contabilidad como realizadas en el siguiente día hábil bancario. Usted dispone de 90 días después de la fecha de corte para objetar la información contenida en su estado de cuenta, de no hacerlo se asumirá su conformidad al respecto.

Cuando no reciba su estado de cuenta durante los 20 días siguientes de la fecha de corte, y no haya dado instrucciones para que no se le envíe, favor de solicitarlo en su sucursal.

En el caso de avisos de modificaciones al contrato de adhesión, recuerde que, si así lo decide, tiene derecho a solicitar la cancelación de su cuenta dentro de los 30 días naturales posteriores a la notificación recibida, sin responsabilidad alguna a su cargo cubriendo, en su caso, los adeudos que se hayan generado a la fecha.

Aviso de privacidad

Ponemos a su disposición el Aviso de Privacidad en www.banorte.com en el entendido de que su información será tratada con sujeción a los fines establecidos en el referido Aviso de Privacidad.

Consultas, Reclamaciones, y Aclaraciones

Banco Mercantil del Norte S.A. Institución de Banca Múltiple, Grupo Financiero Banorte recibe las consultas, reclamaciones o aclaraciones, a través de su **Unidad Especializada de Atención a Usuarios (UNE)**, ubicada en Av. Paseo de la Reforma 195 Piso 1, Colonia Cuauhtémoc, C.P. 06500, Alcaldía Cuauhtémoc, Ciudad de México, Correo electrónico: une@banorte.com, o al Teléfono: **800 627 2292** así como en cualquiera de sus sucursales. En el caso de no obtener una respuesta satisfactoria o en el caso de requerir consultar y/o comparar información sobre comisiones podrá acudir a la Comisión Nacional para la Protección y Defensa de los Usuarios de Servicios Financieros www.condusef.gob.mx con número telefónico de atención en la Ciudad de México **(55) 5340 0999** y desde el interior de la República el **800 999 8080**.

Referencia de Abreviaturas

ABO	Abono	COM	Comisión	EDO	Estado	O/B	Otro Banco
ATM	Cajero Automático	CONS	Consulta	I.S.R	Impuesto Sobre la Renta	PZO	Plazo
BTE	Banorte	CPA	Compra	I.V.A	Impuesto al Valor Agregado	R.F.C	Registro Federal de Causantes
CAM	Cámara de compensación	CTA	Cuenta	INT	Interés (es)	REV	Reverso
CAP	Capital	DEP	Depósito	INTBC	Interbancaria	S.B.C	Saldo salvo Buen Cobro
CHEQ/CHQ	Cheque	DEV	Devolución	INV	Inversión	VEN	Ventanilla
CLABE	Clave Bancaria Estandarizada	DISP	Disposición/Dispersión	LIQ	Liquidación (Pago)		



Los productos anteriormente descritos se encuentran protegidos por el Instituto para la Protección del Ahorro Bancario (IPAB) hasta por un monto equivalente a 400,000 UDI por cliente, por Institución. Lo anterior de conformidad con las disposiciones legales que regulan a dicho Instituto. Vista la página www.ipab.org.mx

Línea Directa para su empresa:

Ciudad de México: (55) 5140 5640 | Monterrey: (81) 8156 9640 | Guadalajara: (33) 3669 9040 | Resto del país: 800 - DIRECTA (3473282) | Visita nuestra página: www.banorte.com
 Banco Mercantil del Norte S.A. Institución de Banca Múltiple Grupo Financiero Banorte, Av. Revolución No. 3000, Colonia La Primavera C.P.64830, Municipio Monterrey
 Nuevo Leon. RFC BMN930209927

COMPROBANTE FISCAL DIGITAL ▼

1052143318 - ENLACE GLOBAL PM C/INTERESES

Folio Fiscal: B663081B-A2B7-4986-8026-E0DE8F6ED7B8**No de Serie del Certificado del SAT:** 00001000000507237013**No de Serie del Certificado del Emisor:** 00001000000504876057**Fecha y hora de certificación:** 2024-03-02T08:54:08**Lugar y fecha de elaboración:** 64830 2024-02-29**Forma de pago:** 03-Transferencia electrónica de fondos**Sello Digital del CFDI:**

aRlOnehN+amzcWpJ4n/uF8gJE1/IQDQShY0HKRM3xfZCWr5RnRgEDrWXvNeCv1IpuXwOx4iG00UvzCIA9RqtFBuHYZgJdbwTz+h9TZYu+Es
dKZDSABWgpD/UpSSMXH2sVHYEtj6GbWZbFDAlHTYJWONRIRHnyoq0+h/XCrX8tkZt77PxZJKzqpbI9YgM63hDK5tPURH+wrbiK1INM6rSjdO
fxf6ZxGgve7ved1UImtKeiayp1hAjYDoAg9qzCUjMWb7tVa52Z4GaoMhrWeJTrrozUWdaPUNw09dVrjKwtzhHg2npta7AQOUFB4ZPfw8rQoQII
Y/cvWUenHxvol0Q==

Sello del SAT:

Oigs7GhmVQ3TZCs4SrLALD6hXgHbD5tYL3t6rkB+CiGG37ZeGi+3m1//aCY0cKSQ4ayB+tD2FCSeQ3+PjuQoVyeL87af3Zti11s0UU4i8flw85jq
OXnLKymS4rDMhUHUYeYJENwlqky+9jqz+wYwy63M7PbmiEDBedKI1TRlgZHsjcKRT510gcex3oPmZU86USXfzbCD10V1SbZHbA64YWowrn0m
Q7FQe3US9+h/do426ySmMMGqxt8Pt+0LAyv6mTGgaVgvU4SV8zhK9Ui41rSXwf7tbmVwU9WV5CvHzc5gli/D89mjRAZ8RT0CpS2JnS6Wd/
FhSVjrtjoR1fBa0g==

**Cadena original del complemento de certificación:**

||1.1|B663081B-A2B7-4986-8026-E0DE8F6ED7B8|2024-03-
02T08:54:08|DCD090706E42||aRlOnehN+amzcWpJ4n/uF8gJE1/IQDQShY0HKRM3xfZCWr5RnRgEDrWXvNeCv1I
puXwOx4iG00UvzCIA9RqtFBuHYZgJdbwTz+h9TZYu+EsdKZDSABWgpD/UpSSMXH2sVHYEtj6GbWZbFDAlHTYJW
ONRIRHnyoq0+h/XCrX8tkZt77PxZJKzqpbI9YgM63hDK5tPURH+wrbiK1INM6rSjdOfxf6ZxGgve7ved1UImtKeiayp1
hAjYDoAg9qzCUjMWb7tVa52Z4GaoMhrWeJTrrozUWdaPUNw09dVrjKwtzhHg2npta7AQOUFB4ZPfw8rQoQIIY/cv
WUenHxvol0Q==|00001000000507237013||

Versión CFDI: 4.0**Importe Total:** CERO PESOS 0/100 M.N.**Unidad de Medida:** E48-Unidad de servicio**Método de Pago:** PUE-Pago en una sola exhibición**Lugar de Expedición:** 64830**Régimen Fiscal:** 601-General de Ley Personas Morales**Código Postal del Receptor:** 45640**Régimen Fiscal del Receptor:** 601-General de Ley Personas Morales**Uso del CFDI:** G03-Gastos en general

Este documento es una representación impresa de un CFDI

Línea Directa para su empresa:

Ciudad de México: (55) 5140 5640 | Monterrey: (81) 8156 9640 | Guadalajara: (33) 3669 9040 | Resto del país: 800 - DIRECTA (3473282) | Visita nuestra página: www.banorte.com
Banco Mercantil del Norte S.A. Institución de Banca Múltiple Grupo Financiero Banorte, Av. Revolución No. 3000, Colonia La Primavera C.P.64830, Municipio Monterrey
Nuevo Leon. RFC BMN930209927

FUNDAMENTO LEGAL

- 1.- ELIMINADA la Clave de Registro Federal de Contribuyentes (RFC), 1 párrafo de 1 renglón por ser un dato identificativo de conformidad con los artículos 3.2 fracción II inciso "a" y 21.1 fracción I de la LTAIPEJM, artículo 3.1 fracción IX de la LPDPPSOEJM y Lineamiento Quincuagésimo Octavo fracción I de los LGPPICR.
- 2.- ELIMINADA la Clave de Registro Federal de Contribuyentes (RFC), 1 párrafo de 1 renglón por ser un dato identificativo de conformidad con los artículos 3.2 fracción II inciso "a" y 21.1 fracción I de la LTAIPEJM, artículo 3.1 fracción IX de la LPDPPSOEJM y Lineamiento Quincuagésimo Octavo fracción I de los LGPPICR.
- 3.- ELIMINADA la Clave de Registro Federal de Contribuyentes (RFC), 1 párrafo de 1 renglón por ser un dato identificativo de conformidad con los artículos 3.2 fracción II inciso "a" y 21.1 fracción I de la LTAIPEJM, artículo 3.1 fracción IX de la LPDPPSOEJM y Lineamiento Quincuagésimo Octavo fracción I de los LGPPICR.
- 4.- ELIMINADA la Clave de Registro Federal de Contribuyentes (RFC), 1 párrafo de 1 renglón por ser un dato identificativo de conformidad con los artículos 3.2 fracción II inciso "a" y 21.1 fracción I de la LTAIPEJM, artículo 3.1 fracción IX de la LPDPPSOEJM y Lineamiento Quincuagésimo Octavo fracción I de los LGPPICR.
- 5.- ELIMINADA la Clave de Registro Federal de Contribuyentes (RFC), 1 párrafo de 1 renglón por ser un dato identificativo de conformidad con los artículos 3.2 fracción II inciso "a" y 21.1 fracción I de la LTAIPEJM, artículo 3.1 fracción IX de la LPDPPSOEJM y Lineamiento Quincuagésimo Octavo fracción I de los LGPPICR.
- 6.- ELIMINADA la Clave de Registro Federal de Contribuyentes (RFC), 1 párrafo de 1 renglón por ser un dato identificativo de conformidad con los artículos 3.2 fracción II inciso "a" y 21.1 fracción I de la LTAIPEJM, artículo 3.1 fracción IX de la LPDPPSOEJM y Lineamiento Quincuagésimo Octavo fracción I de los LGPPICR.
- 7.- ELIMINADA la Clave de Registro Federal de Contribuyentes (RFC), 1 párrafo de 1 renglón por ser un dato identificativo de conformidad con los artículos 3.2 fracción II inciso "a" y 21.1 fracción I de la LTAIPEJM, artículo 3.1 fracción IX de la LPDPPSOEJM y Lineamiento Quincuagésimo Octavo fracción I de los LGPPICR.
- 8.- ELIMINADA la Clave de Registro Federal de Contribuyentes (RFC), 1 párrafo de 1 renglón por ser un dato identificativo de conformidad con los artículos 3.2 fracción II inciso "a" y 21.1 fracción I de la LTAIPEJM, artículo 3.1 fracción IX de la LPDPPSOEJM y Lineamiento Quincuagésimo Octavo fracción I de los LGPPICR.
- 9.- ELIMINADA la Clave de Registro Federal de Contribuyentes (RFC), 1 párrafo de 1 renglón por ser un dato identificativo de conformidad con los artículos 3.2 fracción II inciso "a" y 21.1 fracción I de la LTAIPEJM, artículo 3.1 fracción IX de la LPDPPSOEJM y Lineamiento Quincuagésimo Octavo fracción I de los LGPPICR.
- 10.- ELIMINADA la Clave de Registro Federal de Contribuyentes (RFC), 1 párrafo de 1 renglón por ser un dato identificativo de conformidad con los artículos 3.2 fracción II inciso "a" y 21.1 fracción I de la LTAIPEJM, artículo 3.1 fracción IX de la LPDPPSOEJM y Lineamiento Quincuagésimo Octavo fracción I de los LGPPICR.
- 11.- ELIMINADA la Clave de Registro Federal de Contribuyentes (RFC), 1 párrafo de 1 renglón por ser un dato identificativo de conformidad con los artículos 3.2 fracción II inciso "a" y 21.1 fracción I de la LTAIPEJM, artículo 3.1 fracción IX de la LPDPPSOEJM y Lineamiento Quincuagésimo Octavo fracción I de los LGPPICR.
- 12.- ELIMINADA la Clave de Registro Federal de Contribuyentes (RFC), 1 párrafo de 1 renglón por ser un dato identificativo de conformidad con los artículos 3.2 fracción II inciso "a" y 21.1 fracción I de la LTAIPEJM, artículo 3.1 fracción IX de la LPDPPSOEJM y Lineamiento Quincuagésimo Octavo fracción I de los LGPPICR.
- 13.- ELIMINADA la Clave de Registro Federal de Contribuyentes (RFC), 1 párrafo de 1 renglón por ser un dato identificativo de conformidad con los artículos 3.2 fracción II inciso "a" y 21.1 fracción I de la LTAIPEJM, artículo 3.1 fracción IX de la LPDPPSOEJM y Lineamiento Quincuagésimo Octavo fracción I de los LGPPICR.
- 14.- ELIMINADA la Clave de Registro Federal de Contribuyentes (RFC), 1 párrafo de 1 renglón por ser un dato identificativo

FUNDAMENTO LEGAL

de conformidad con los artículos 3.2 fracción II inciso "a" y 21.1 fracción I de la LTAIPEJM, artículo 3.1 fracción IX de la LPDPPSOEJM y Lineamiento Quincuagésimo Octavo fracción I de los LGPPICR.

15.- ELIMINADA la Clave de Registro Federal de Contribuyentes (RFC), 1 párrafo de 1 renglón por ser un dato identificativo de conformidad con los artículos 3.2 fracción II inciso "a" y 21.1 fracción I de la LTAIPEJM, artículo 3.1 fracción IX de la LPDPPSOEJM y Lineamiento Quincuagésimo Octavo fracción I de los LGPPICR.

16.- ELIMINADA la Clave de Registro Federal de Contribuyentes (RFC), 1 párrafo de 1 renglón por ser un dato identificativo de conformidad con los artículos 3.2 fracción II inciso "a" y 21.1 fracción I de la LTAIPEJM, artículo 3.1 fracción IX de la LPDPPSOEJM y Lineamiento Quincuagésimo Octavo fracción I de los LGPPICR.

17.- ELIMINADA la Clave de Registro Federal de Contribuyentes (RFC), 1 párrafo de 1 renglón por ser un dato identificativo de conformidad con los artículos 3.2 fracción II inciso "a" y 21.1 fracción I de la LTAIPEJM, artículo 3.1 fracción IX de la LPDPPSOEJM y Lineamiento Quincuagésimo Octavo fracción I de los LGPPICR.

18.- ELIMINADA la Clave de Registro Federal de Contribuyentes (RFC), 1 párrafo de 1 renglón por ser un dato identificativo de conformidad con los artículos 3.2 fracción II inciso "a" y 21.1 fracción I de la LTAIPEJM, artículo 3.1 fracción IX de la LPDPPSOEJM y Lineamiento Quincuagésimo Octavo fracción I de los LGPPICR.

19.- ELIMINADA la Clave de Registro Federal de Contribuyentes (RFC), 1 párrafo de 1 renglón por ser un dato identificativo de conformidad con los artículos 3.2 fracción II inciso "a" y 21.1 fracción I de la LTAIPEJM, artículo 3.1 fracción IX de la LPDPPSOEJM y Lineamiento Quincuagésimo Octavo fracción I de los LGPPICR.

20.- ELIMINADA la Clave de Registro Federal de Contribuyentes (RFC), 1 párrafo de 1 renglón por ser un dato identificativo de conformidad con los artículos 3.2 fracción II inciso "a" y 21.1 fracción I de la LTAIPEJM, artículo 3.1 fracción IX de la LPDPPSOEJM y Lineamiento Quincuagésimo Octavo fracción I de los LGPPICR.

21.- ELIMINADA la Clave de Registro Federal de Contribuyentes (RFC), 1 párrafo de 1 renglón por ser un dato identificativo de conformidad con los artículos 3.2 fracción II inciso "a" y 21.1 fracción I de la LTAIPEJM, artículo 3.1 fracción IX de la LPDPPSOEJM y Lineamiento Quincuagésimo Octavo fracción I de los LGPPICR.

22.- ELIMINADA la Clave de Registro Federal de Contribuyentes (RFC), 1 párrafo de 1 renglón por ser un dato identificativo de conformidad con los artículos 3.2 fracción II inciso "a" y 21.1 fracción I de la LTAIPEJM, artículo 3.1 fracción IX de la LPDPPSOEJM y Lineamiento Quincuagésimo Octavo fracción I de los LGPPICR.

23.- ELIMINADA la Clave de Registro Federal de Contribuyentes (RFC), 1 párrafo de 1 renglón por ser un dato identificativo de conformidad con los artículos 3.2 fracción II inciso "a" y 21.1 fracción I de la LTAIPEJM, artículo 3.1 fracción IX de la LPDPPSOEJM y Lineamiento Quincuagésimo Octavo fracción I de los LGPPICR.

24.- ELIMINADA la Clave de Registro Federal de Contribuyentes (RFC), 1 párrafo de 1 renglón por ser un dato identificativo de conformidad con los artículos 3.2 fracción II inciso "a" y 21.1 fracción I de la LTAIPEJM, artículo 3.1 fracción IX de la LPDPPSOEJM y Lineamiento Quincuagésimo Octavo fracción I de los LGPPICR.

25.- ELIMINADA la Clave de Registro Federal de Contribuyentes (RFC), 1 párrafo de 1 renglón por ser un dato identificativo de conformidad con los artículos 3.2 fracción II inciso "a" y 21.1 fracción I de la LTAIPEJM, artículo 3.1 fracción IX de la LPDPPSOEJM y Lineamiento Quincuagésimo Octavo fracción I de los LGPPICR.

26.- ELIMINADA la Clave de Registro Federal de Contribuyentes (RFC), 1 párrafo de 1 renglón por ser un dato identificativo de conformidad con los artículos 3.2 fracción II inciso "a" y 21.1 fracción I de la LTAIPEJM, artículo 3.1 fracción IX de la LPDPPSOEJM y Lineamiento Quincuagésimo Octavo fracción I de los LGPPICR.

27.- ELIMINADA la Clave de Registro Federal de Contribuyentes (RFC), 1 párrafo de 1 renglón por ser un dato identificativo de conformidad con los artículos 3.2 fracción II inciso "a" y 21.1 fracción I de la LTAIPEJM, artículo 3.1 fracción IX de la

FUNDAMENTO LEGAL

LPDPPSOEJM y Lineamiento Quincuagésimo Octavo fracción I de los LGPPICR.

28.- ELIMINADA la Clave de Registro Federal de Contribuyentes (RFC), 1 párrafo de 1 renglón por ser un dato identificativo de conformidad con los artículos 3.2 fracción II inciso "a" y 21.1 fracción I de la LTAIPEJM, artículo 3.1 fracción IX de la LPDPPSOEJM y Lineamiento Quincuagésimo Octavo fracción I de los LGPPICR.

29.- ELIMINADA la Clave de Registro Federal de Contribuyentes (RFC), 1 párrafo de 1 renglón por ser un dato identificativo de conformidad con los artículos 3.2 fracción II inciso "a" y 21.1 fracción I de la LTAIPEJM, artículo 3.1 fracción IX de la LPDPPSOEJM y Lineamiento Quincuagésimo Octavo fracción I de los LGPPICR.

30.- ELIMINADA la Clave de Registro Federal de Contribuyentes (RFC), 1 párrafo de 1 renglón por ser un dato identificativo de conformidad con los artículos 3.2 fracción II inciso "a" y 21.1 fracción I de la LTAIPEJM, artículo 3.1 fracción IX de la LPDPPSOEJM y Lineamiento Quincuagésimo Octavo fracción I de los LGPPICR.

31.- ELIMINADA la Clave de Registro Federal de Contribuyentes (RFC), 1 párrafo de 1 renglón por ser un dato identificativo de conformidad con los artículos 3.2 fracción II inciso "a" y 21.1 fracción I de la LTAIPEJM, artículo 3.1 fracción IX de la LPDPPSOEJM y Lineamiento Quincuagésimo Octavo fracción I de los LGPPICR.

32.- ELIMINADA la Clave de Registro Federal de Contribuyentes (RFC), 1 párrafo de 1 renglón por ser un dato identificativo de conformidad con los artículos 3.2 fracción II inciso "a" y 21.1 fracción I de la LTAIPEJM, artículo 3.1 fracción IX de la LPDPPSOEJM y Lineamiento Quincuagésimo Octavo fracción I de los LGPPICR.

33.- ELIMINADA la Clave de Registro Federal de Contribuyentes (RFC), 1 párrafo de 1 renglón por ser un dato identificativo de conformidad con los artículos 3.2 fracción II inciso "a" y 21.1 fracción I de la LTAIPEJM, artículo 3.1 fracción IX de la LPDPPSOEJM y Lineamiento Quincuagésimo Octavo fracción I de los LGPPICR.

34.- ELIMINADA la Clave de Registro Federal de Contribuyentes (RFC), 1 párrafo de 1 renglón por ser un dato identificativo de conformidad con los artículos 3.2 fracción II inciso "a" y 21.1 fracción I de la LTAIPEJM, artículo 3.1 fracción IX de la LPDPPSOEJM y Lineamiento Quincuagésimo Octavo fracción I de los LGPPICR.

35.- ELIMINADA la Clave de Registro Federal de Contribuyentes (RFC), 1 párrafo de 1 renglón por ser un dato identificativo de conformidad con los artículos 3.2 fracción II inciso "a" y 21.1 fracción I de la LTAIPEJM, artículo 3.1 fracción IX de la LPDPPSOEJM y Lineamiento Quincuagésimo Octavo fracción I de los LGPPICR.

36.- ELIMINADA la Clave de Registro Federal de Contribuyentes (RFC), 1 párrafo de 1 renglón por ser un dato identificativo de conformidad con los artículos 3.2 fracción II inciso "a" y 21.1 fracción I de la LTAIPEJM, artículo 3.1 fracción IX de la LPDPPSOEJM y Lineamiento Quincuagésimo Octavo fracción I de los LGPPICR.

37.- ELIMINADA la Clave de Registro Federal de Contribuyentes (RFC), 1 párrafo de 1 renglón por ser un dato identificativo de conformidad con los artículos 3.2 fracción II inciso "a" y 21.1 fracción I de la LTAIPEJM, artículo 3.1 fracción IX de la LPDPPSOEJM y Lineamiento Quincuagésimo Octavo fracción I de los LGPPICR.

38.- ELIMINADA la Clave de Registro Federal de Contribuyentes (RFC), 1 párrafo de 1 renglón por ser un dato identificativo de conformidad con los artículos 3.2 fracción II inciso "a" y 21.1 fracción I de la LTAIPEJM, artículo 3.1 fracción IX de la LPDPPSOEJM y Lineamiento Quincuagésimo Octavo fracción I de los LGPPICR.

* "LTAIPEJM: Ley de Transparencia y Acceso a la Información Pública del Estado de Jalisco y sus Municipios.

LPDPPSOEJM: Ley de Protección de Datos Personales en Posesión de Sujetos Obligados en el Estado de Jalisco y sus Municipios.

LGPPICR: Lineamientos Generales para la Protección de la Información Confidencial y Reservada que deberán observar los sujetos obligados previstos en la Ley de Transparencia y Acceso a la Información Pública del Estado de Jalisco y sus Municipios."

FUNDAMENTO LEGAL